

Île-de-France, Yvelines
Mantes-la-Jolie
59-61 rue Saint-Bonaventure, 4-24 rue de la Vaucouleurs

Lotissement dit Résidence du Bouzet

Références du dossier

Numéro de dossier : IA78002233
Date de l'enquête initiale : 2016
Date(s) de rédaction : 2016
Cadre de l'étude : inventaire topographique
Degré d'étude : étudié

Désignation

Dénomination : lotissement

Compléments de localisation

Milieu d'implantation : en ville
Références cadastrales : 2014, AD, 401 ; 2014, AD, 403-412 ; 2014, AD, 476 ; 2014, AD, 479-480

Historique

Ce lotissement a été réalisé en 1954 par l'architecte mantais Marcel Gojard. Il doit son nom à la famille Du Bouzet, propriétaire de l'ancien couvent des Cordeliers au début du 20e siècle.

Période(s) principale(s) : 3e quart 20e siècle
Dates : 1954 (daté par source)
Auteur(s) de l'oeuvre : Marcel Gojard

Description

Ce lotissement se compose d'un immeuble et d'un ensemble de onze pavillons en béton à toiture en tuiles mécaniques. Ils partagent la même présence d'oculi superposés en rez-de-chaussée et d'auvent en béton.

L'immeuble situé rue Saint-Bonaventure comprend un rez-de-chaussée surélevé et deux étages. Les deux entrées de la façade de service sont surmontées d'une haute baie à petits carreaux, matérialisant la cage d'escalier. Des bandeaux saillants courant tout le long de la façade soulignent chacun des étages. Sur la cour, la façade de cet immeuble présente des balcons fermés sur un côté.

Les onze pavillons, élevés d'un étage, sont regroupés deux à deux sauf les trois qui donnent sur la rue des Coteaux. Une voie privée permet de desservir les garages et jardins privatifs situés à l'arrière des pavillons.

Éléments descriptifs

Matériau(x) du gros-oeuvre, mise en oeuvre et revêtement : béton
Matériau(x) de couverture : tuile
Étage(s) ou vaisseau(x) : sous-sol, 2 étages carrés
Type(s) de couverture : toit à longs pans
Escaliers :

Décor

Techniques :

Présentation

Ce lotissement composé d'un immeuble à douze logements et de onze pavillons implantés en bande fait partie des deux campagnes de construction d'habitat groupé, des années 1950, réalisées dans le quartier des Martrains.

Illustrations



Façade sur rue de l'immeuble
avec entrées et travées d'escalier.
Phot. Laurent Kruszyk
IVR11_20167800426NUC4A

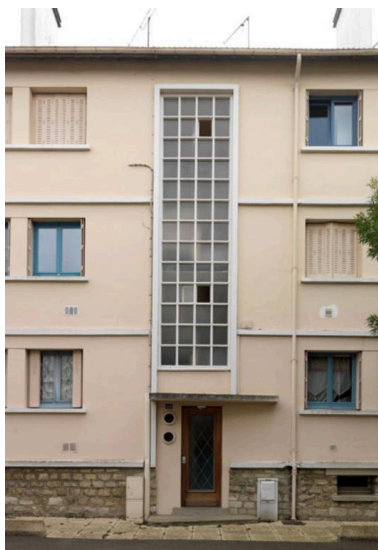

Détail de la haute baie
marquant la cage d'escalier
et entrée de l'immeuble.
Phot. Laurent Kruszyk
IVR11_20167800427NUC4A



Façade principale
tournée sur le jardin.
Phot. Laurent Kruszyk
IVR11_20167800429NUC4A



Voie privée desservant
les jardins des pavillons.
Phot. Laurent Kruszyk
IVR11_20167800428NUC4A



Vue d'ensemble des
pavillons du lotissement.
Phot. Laurent Kruszyk
IVR11_20167800430NUC4A



Vue d'un groupe de deux pavillons.
Phot. Laurent Kruszyk
IVR11_20167800431NUC4A

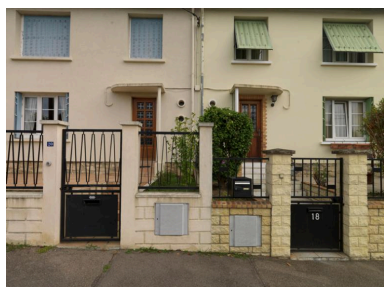

Détail de l'entrée des
pavillons avec oculi et auvent.
Phot. Laurent Kruszyk
IVR11_20167800432NUC4A

Dossiers liés

Oeuvre(s) contenue(s) :

Oeuvre(s) en rapport :

Quartier des Martraits (IA78002221) Île-de-France, Yvelines, Mantes-la-Jolie, 34 rue Saint-Bonaventure

Auteur(s) du dossier : Magali Mélandri

Copyright(s) : (c) Région Ile-de-France - Inventaire général du patrimoine culturel



Façade sur rue de l'immeuble avec entrées et travées d'escalier.

IVR11_20167800426NUC4A

Auteur de l'illustration : Laurent Kruszyk

Date de prise de vue : 2016

(c) Région Ile-de-France - Inventaire général du patrimoine culturel
communication libre, reproduction soumise à autorisation



Détail de la haute baie marquant la cage d'escalier et entrée de l'immeuble.

IVR11_20167800427NUC4A

Auteur de l'illustration : Laurent Kruszyk

Date de prise de vue : 2016

(c) Région Ile-de-France - Inventaire général du patrimoine culturel
communication libre, reproduction soumise à autorisation



Façade principale tournée sur le jardin.

IVR11_20167800429NUC4A

Auteur de l'illustration : Laurent Kruszyk

Date de prise de vue : 2016

(c) Région Ile-de-France - Inventaire général du patrimoine culturel
communication libre, reproduction soumise à autorisation



Voie privée desservant les jardins des pavillons.

IVR11_20167800428NUC4A

Auteur de l'illustration : Laurent Kruszyk

Date de prise de vue : 2016

(c) Région Ile-de-France - Inventaire général du patrimoine culturel
communication libre, reproduction soumise à autorisation



Vue d'ensemble des pavillons du lotissement.

IVR11_20167800430NUC4A

Auteur de l'illustration : Laurent Kruszyk

Date de prise de vue : 2016

(c) Région Ile-de-France - Inventaire général du patrimoine culturel
communication libre, reproduction soumise à autorisation



Vue d'un groupe de deux pavillons.

IVR11_20167800431NUC4A

Auteur de l'illustration : Laurent Kruszyk

Date de prise de vue : 2016

(c) Région Ile-de-France - Inventaire général du patrimoine culturel
communication libre, reproduction soumise à autorisation



Détail de l'entrée des pavillons avec oculi et auvent.

IVR11_20167800432NUC4A

Auteur de l'illustration : Laurent Kruszyk

Date de prise de vue : 2016

(c) Région Ile-de-France - Inventaire général du patrimoine culturel
communication libre, reproduction soumise à autorisation