Île-de-France, Essonne
Boussy-Saint-Antoine
70 rue des Boissières

Maison X, Boussy-Saint-Antoine

Références du dossier

Numéro de dossier : IA91001019
Date de l'enquête initiale : 2016
Date(s) de rédaction : 2017
Cadre de l'étude : enquête thématique régionale oeuvre des architectes Baley et Zimbacca
Degré d'étude : étudié

Désignation

Dénomination : maison

Compléments de localisation

Milieu d'implantation :
Références cadastrales : 2017, AC01, 64

Historique

Cette maison a été construite par Dominique Zimbacca pour Monsieur Chauveau. Les plans sont approuvés en 1990 et la maison construite peu après. Nous n'avons pas pu la visiter.

Période(s) principale(s) : 4e quart 20e siècle ()
Dates : 1990 (daté par travaux historiques)
Auteur(s) de l'oeuvre : Jean-Pierre, Raymond Zimbacca

Statut, intérêt et protection

Statut de la propriété : propriété d'une personne privée

Illustrations

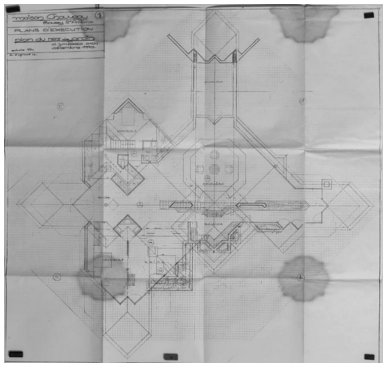

Plan du rez-de-jardin,
maison Chauveau.
Phot. Jean-Pierre,
Raymond Zimbacca
IVR11_20179100158NUC4A

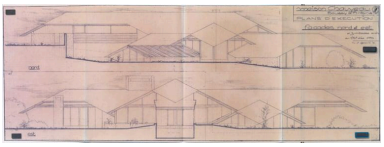

Façades Nord et Est,
maison Chauveau.
Phot. Jean-Pierre,
Raymond Zimbacca
IVR11_20179100158NUC4A

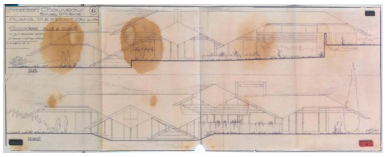

Façades Sud et Ouest,
maison Chauveau.
Phot. Jean-Pierre,
Raymond Zimbacca
IVR11_20179100159NUC4A

Dossiers liés

Oeuvre(s) contenue(s) :
Oeuvre(s) en rapport :
Présentation de l'œuvre de Dominique Zimbacca (1928-2011) (IA11000010)

Auteur(s) du dossier : Anne-Laure Sol
Copyright(s) : (c) Région Ile-de-France - Inventaire général du patrimoine culturel

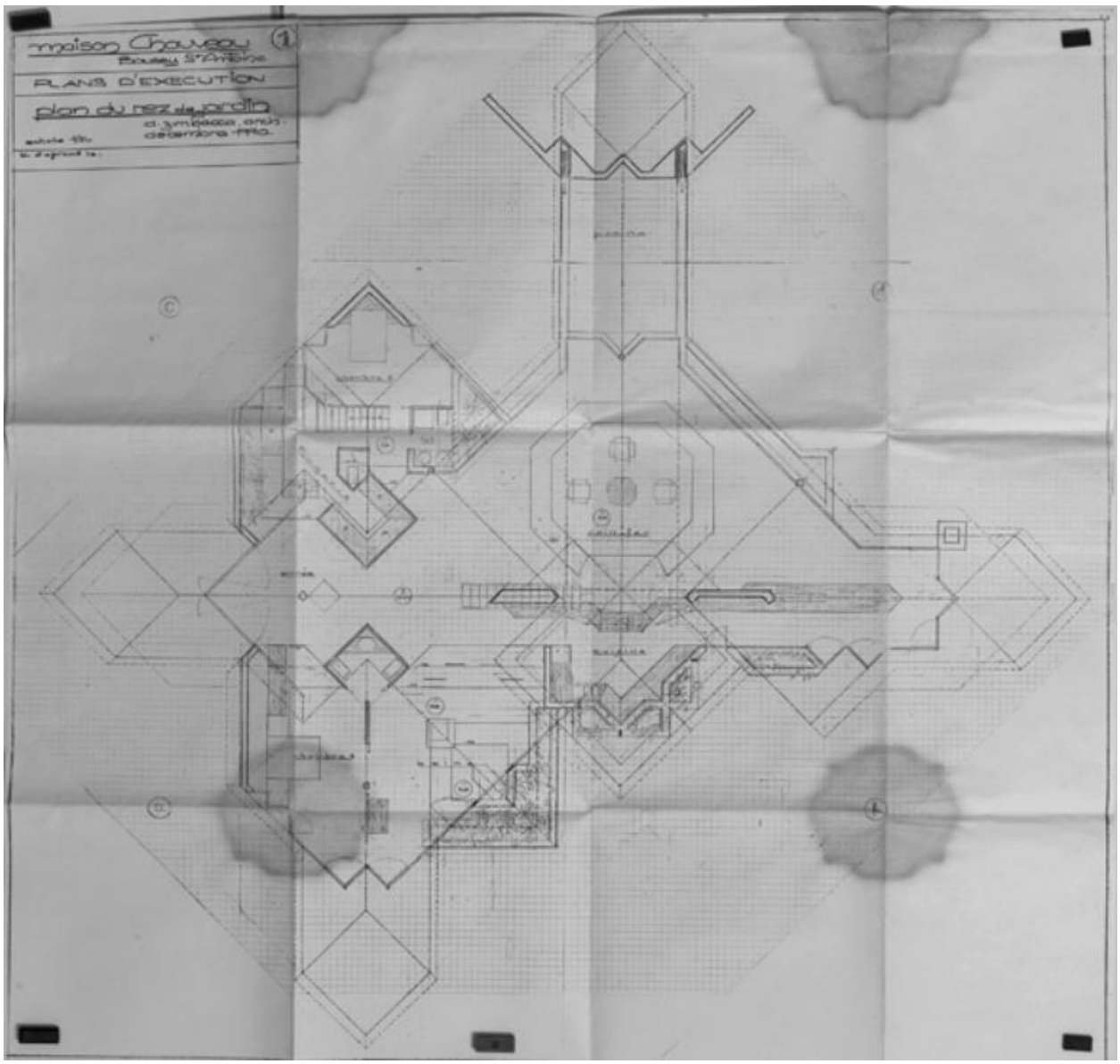

Plan du rez-de-jardin, maison Chauveau.

IVR11_20179100158NUC4A
Auteur de l'illustration : Jean-Pierre, Raymond Zimbacca
Date de prise de vue : 2017
(c) Région Île-de-France (reproduction)
communication libre, reproduction soumise à autorisation (reproduction)

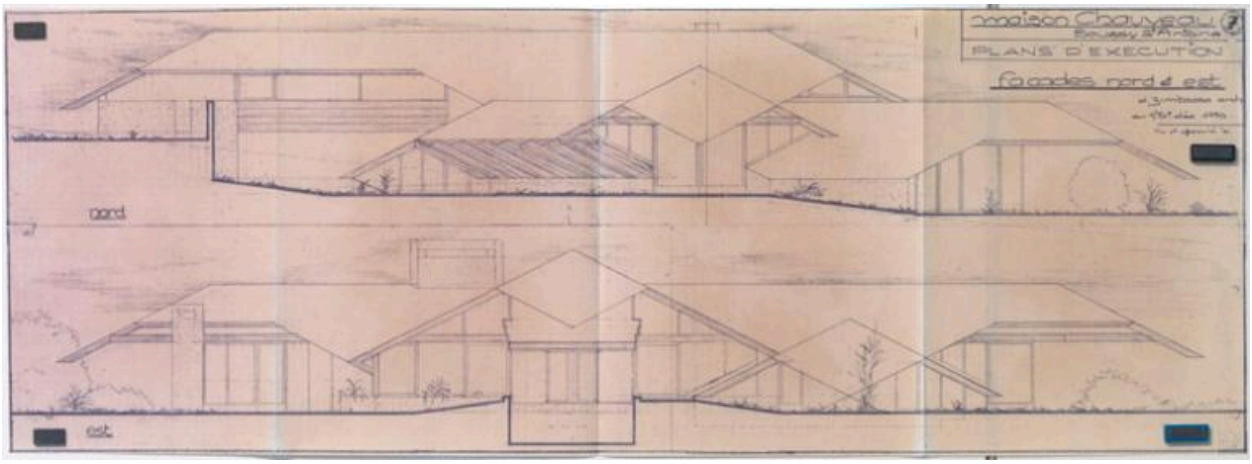

Façades Nord et Est, maison Chauveau.

IVR11_20179100158NUC4A
Auteur de l'illustration : Jean-Pierre, Raymond Zimbacca
Date de prise de vue : 2017
(c) Région Île-de-France (reproduction)
communication libre, reproduction soumise à autorisation (reproduction)

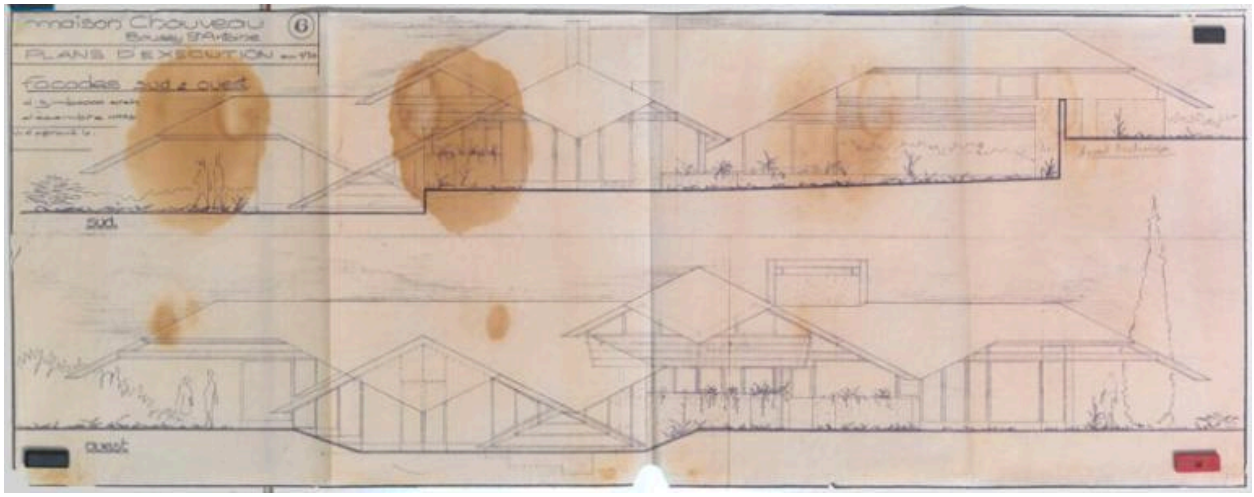

Façades Sud et Ouest, maison Chauveau.

IVR11_20179100159NUC4A
Auteur de l'illustration : Jean-Pierre, Raymond Zimbacca
Date de prise de vue : 2017
(c) Région Île-de-France (reproduction)
communication libre, reproduction soumise à autorisation (reproduction)