Île-de-France, Seine-et-Marne
Melun
34 avenue Thiers

immeuble

Références du dossier

Numéro de dossier : IA77000481
Date de l'enquête initiale : 2003
Date(s) de rédaction : 2003
Cadre de l'étude : inventaire topographique
Degré d'étude : étudié

Désignation

Dénomination : immeuble

Compléments de localisation

Milieu d'implantation : en ville
Références cadastrales : 1985, BC, 260

Historique

Cet immeuble, construit en 1910 par l'entrepreneur Pontlevé sur les plans de l'architecte Gustave Joffrin (signature en façade), est l'un des rares exemples d'immeubles parisiens élevés à Melun au début du 20e siècle. On peut le comparer au grand immeuble construit vers 1900 face à la gare de Melun. Gustave Joffrin a également travaillé à Choisy-le-Roi (94).

Période(s) principale(s) : 1er quart 20e siècle
Dates : 1910 (porte la date)
Auteur(s) de l'oeuvre : Gustave Joffrin (architecte, signature), Pontlevé (entrepreneur, signature)

Description

La façade sur l'avenue Thiers est entièrement couverte d'un enduit imitant la pierre, mais le matériau de gros-oeuvre (moellons de meulière) est apparent sur l'un des murs pignons.

Eléments descriptifs

Matériau(x) du gros-oeuvre, mise en oeuvre et revêtement : meulière ; enduit ; moellon
Étage(s) ou vaisseau(x) : 4 étages carrés
Élévations extérieures : élévation ordonnancée
Type(s) de couverture : toit à longs pans ; pignon couvert

Typologies et état de conservation

Typologies : immeuble

Statut, intérêt et protection

Statut de la propriété : propriété privée

Liens web

- /dossinventaire/pdf/IA77000481.pdf : /dossinventaire/pdf/IA77000481.pdf

Illustrations

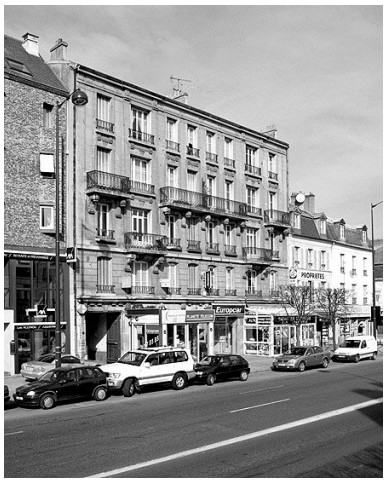

Vue de la façade, depuis le sud-est.
Phot. Stéphane Asseline
IVR11_20037700070X

Auteur(s) du dossier : Judith Förstel
Copyright(s) : (c) Région Ile-de-France - Inventaire général du patrimoine culturel

Vue de la façade, depuis le sud-est.

IVR11_20037700070X
Auteur de l'illustration : Stéphane Asseline
Date de prise de vue : 2003
(c) Région Ile-de-France - Inventaire général du patrimoine culturel
communication libre, reproduction soumise à autorisation