Île-de-France, Yvelines
Mantes-la-Jolie
127 boulevard du Maréchal-Juin

Gendarmerie

Références du dossier

Numéro de dossier : IA78002267
Date de l'enquête initiale : 2017
Date(s) de rédaction : 2017
Cadre de l'étude : inventaire topographique
Degré d'étude : étudié

Désignation

Dénomination : gendarmerie

Compléments de localisation

Milieu d'implantation : en ville
Références cadastrales : 2014, AI, 20

Historique

La gendarmerie actuelle a été construite par le département de Seine-et-Oise en 1932 sur des plans de l'architecte départemental G. Deschamps. L'ancienne caserne de gendarmerie se trouvait rue Nationale. Elle a disparu dans les bombardements de 1944.

Période(s) principale(s) : 2e quart 20e siècle ()
Dates : 1932 (daté par source)
Auteur(s) de l'oeuvre : Guillaume Deschamps (architecte départemental, attribution par source)

Description

Le projet initial était beaucoup plus "Moderne style" que la réalisation actuelle, notamment en raison de la couverture en toit terrasse. Mais le principe de composition d'ensemble n 'a pas été modifié. Le pavillon de l'officier construit autour d'un axe central de trois travées et deux étages comporte deux ailes à un étage, dissymétriques, celle de gauche ayant en plus un pavillon d'entrée en retrait pour le commandant. Le pavillon central est couvert en pavillon. Le toit à deux pans et croupes est couvert de tuiles mécaniques. En tout ce bâtiment abritait au rez-de-chaussée des bureaux et le logement de l'officier avec salle de bain personnelle. Aux étages se trouvaient la suite du logement de l'officier et deux logements pour les sous-officiers. Le bâtiment des gendarmes, à l'arrière, élevé de 3 étages, comportait en tout 13 logements, huit à 5 pièces et 5 à 4 pièces. Les douches et la buanderie étaient communs au rez-de-chaussée. L'ensemble a été construit en moellons en assises régulière de Guerville ou de Tessancourt et les encadrements de baie en brique de Dizy, ou analogue. Les communs (détruits), construits en brique, situés entre les deux bâtiments, en héberge, se composaient d'une écurie pour 7 chevaux, sellerie et fourrage à avoine à l'étage. En face un garage pour deux voitures et une resserre. Du côté de la rue du Val Notre-Dame, des bûchers individuels et une buanderie commune étaient dans la même position. Un nouvel immeuble de logements a été construit dans les années 80 sur la rue du Val Notre-Dame.

Eléments descriptifs

Matériau(x) du gros-oeuvre, mise en oeuvre et revêtement : calcaire, moellon sans chaîne en pierre de taille
Matériau(x) de couverture : tuile mécanique
Étage(s) ou vaisseau(x) : 2 étages carrés, 3 étages carrés, rez-de-chaussée surélevé
Type(s) de couverture : toit à longs pans, croupe ; toit en pavillon

Escaliers :

Présentation

L'annexion de Gassicourt en 1930 a permis à la ville de Mantes de se doter d'une gendarmerie moderne et vaste. L'ancienne gendarmerie était placée en centre ville rue Nationale à l'entrée du pont. Elle s'était agrandie en 1886 par l'annexion d'une maison particulière.

Références documentaires

Documents d'archive

- **AD Yvelines, 4 N 71**
  AD Yvelines, 4 N 71

Illustrations

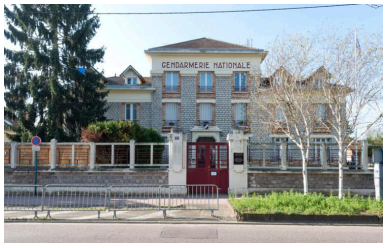

Vue de la façade principale du bâtiment sur rue.
Phot. Laurent Kruszyk
IVR11_20177800189NUC4A

Le portail d'accès a conservé son allure d'origine.
Phot. Laurent Kruszyk
IVR11_20177800190NUC4A

Le corps principal du bâtiment sur rue. Sa corniche très saillante correspondrait davantage au toit terrasse du projet primitif.
Phot. Laurent Kruszyk
IVR11_20177800191NUC4A

La porte d'entrée du pavillon central a la forme hexagonale caractéristique des années Trente.

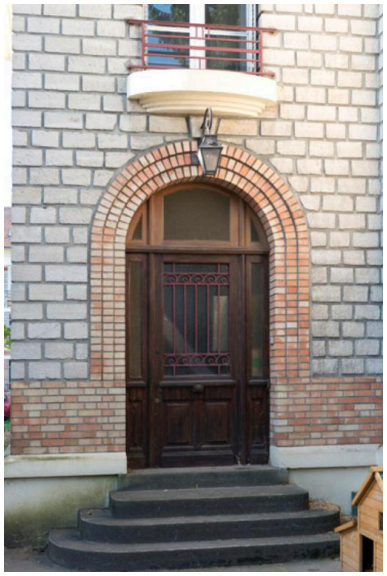

Cette porte d'entrée desservait le logement de l'officier.
Phot. Laurent Kruszyk

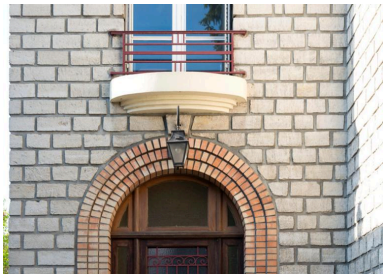

L'appui saillant de la baie surmontant la porte est mouluré.
Phot. Laurent Kruszyk
IVR11_20177800194NUC4A

Elle est ornée d'une grille en ferronnerie à motif de spirale.
Phot. Laurent Kruszyk
IVR11_20177800192NUC4A

IVR11_20177800193NUC4A

La façade arrière du bâtiment sur rue.
Phot. Laurent Kruszyk
IVR11_20177800195NUC4A

Départ d'escalier.
Phot. Laurent Kruszyk
IVR11_20177800196NUC4A

La façade antérieure du logement des gendarmes. Le parking souterrain dont on voit la rampe est une adjonction postérieure.
Phot. Laurent Kruszyk
IVR11_20177800197NUC4A

Travée d'escalier en façade.
Phot. Laurent Kruszyk
IVR11_20177800198NUC4A

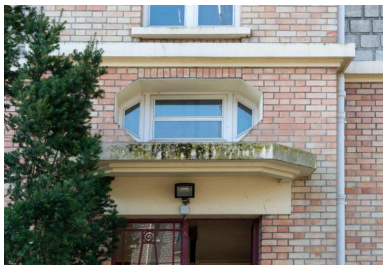

Auvent surmontant la porte d'entrée du logement des gendarmes. Il est surmonté d'une fenêtre hexagonale.
Phot. Laurent Kruszyk
IVR11_20177800199NUC4A

La façade arrière du bâtiment des gendarmes.
Phot. Laurent Kruszyk
IVR11_20177800200NUC4A

Dossiers liés

Oeuvre(s) contenue(s) :
Oeuvre(s) en rapport :
Quartier de Gassicourt (IA78002212) Île-de-France, Yvelines, Mantes-la-Jolie, place Sainte-Anne

Auteur(s) du dossier : Roselyne Bussière
Copyright(s) : (c) Région Ile-de-France - Inventaire général du patrimoine culturel

Vue de la façade principale du bâtiment sur rue.

IVR11_20177800189NUC4A
Auteur de l'illustration : Laurent Kruszyk
Date de prise de vue : 2017
(c) Région Ile-de-France - Inventaire général du patrimoine culturel
communication libre, reproduction soumise à autorisation

Le portail d'accès a conservé son allure d'origine.

IVR11_20177800190NUC4A
Auteur de l'illustration : Laurent Kruszyk
Date de prise de vue : 2016
(c) Région Ile-de-France - Inventaire général du patrimoine culturel
communication libre, reproduction soumise à autorisation

Le corps principal du bâtiment sur rue. Sa corniche très saillante correspondrait davantage au toit terrasse du projet primitif.

IVR11_20177800191NUC4A
Auteur de l'illustration : Laurent Kruszyk
Date de prise de vue : 2016
(c) Région Ile-de-France - Inventaire général du patrimoine culturel
communication libre, reproduction soumise à autorisation

La porte d'entrée du pavillon central a la forme hexagonale caractéristique des années Trente. Elle est ornée d'une grille en ferronnerie à motif de spirale.

IVR11_20177800192NUC4A
Auteur de l'illustration : Laurent Kruszyk
Date de prise de vue : 2016
(c) Région Ile-de-France - Inventaire général du patrimoine culturel
communication libre, reproduction soumise à autorisation

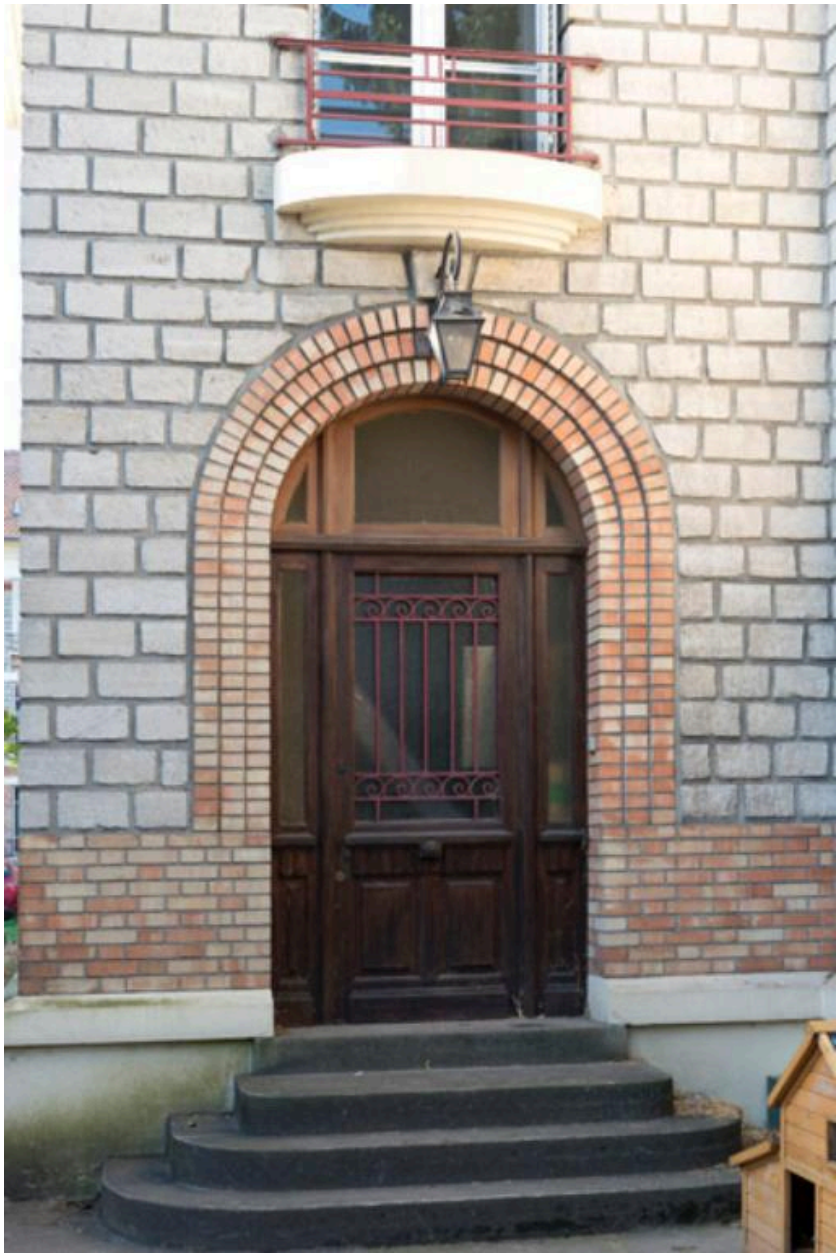

Cette porte d'entrée desservait le logement de l'officier.

IVR11_20177800193NUC4A
Auteur de l'illustration : Laurent Kruszyk
Date de prise de vue : 2016
(c) Région Ile-de-France - Inventaire général du patrimoine culturel
communication libre, reproduction soumise à autorisation

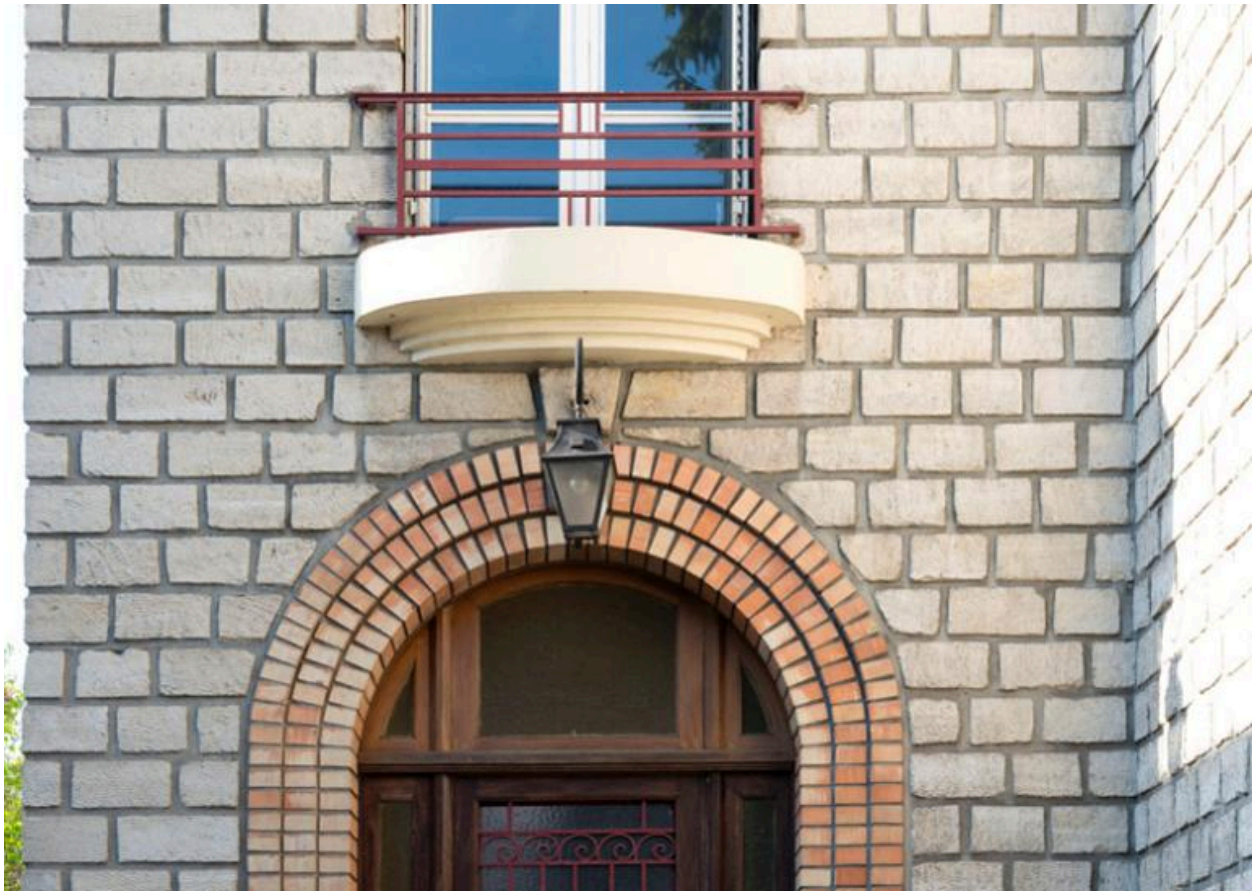

L'appui saillant de la baie surmontant la porte est mouluré.

IVR11_20177800194NUC4A
Auteur de l'illustration : Laurent Kruszyk
Date de prise de vue : 2016
(c) Région Ile-de-France - Inventaire général du patrimoine culturel
communication libre, reproduction soumise à autorisation

La façade arrière du bâtiment sur rue.

IVR11_20177800195NUC4A
Auteur de l'illustration : Laurent Kruszyk
Date de prise de vue : 2016
(c) Région Ile-de-France - Inventaire général du patrimoine culturel
communication libre, reproduction soumise à autorisation

Départ d'escalier.

IVR11_20177800196NUC4A
Auteur de l'illustration : Laurent Kruszyk
Date de prise de vue : 2016
(c) Région Ile-de-France - Inventaire général du patrimoine culturel
communication libre, reproduction soumise à autorisation

La façade antérieure du logement des gendarmes. Le parking souterrain dont on voit la rampe est une adjonction postérieure.

IVR11_20177800197NUC4A
Auteur de l'illustration : Laurent Kruszyk
Date de prise de vue : 2016
(c) Région Ile-de-France - Inventaire général du patrimoine culturel
communication libre, reproduction soumise à autorisation

Travée d'escalier en façade.

IVR11_20177800198NUC4A
Auteur de l'illustration : Laurent Kruszyk
Date de prise de vue : 2016
(c) Région Ile-de-France - Inventaire général du patrimoine culturel
communication libre, reproduction soumise à autorisation

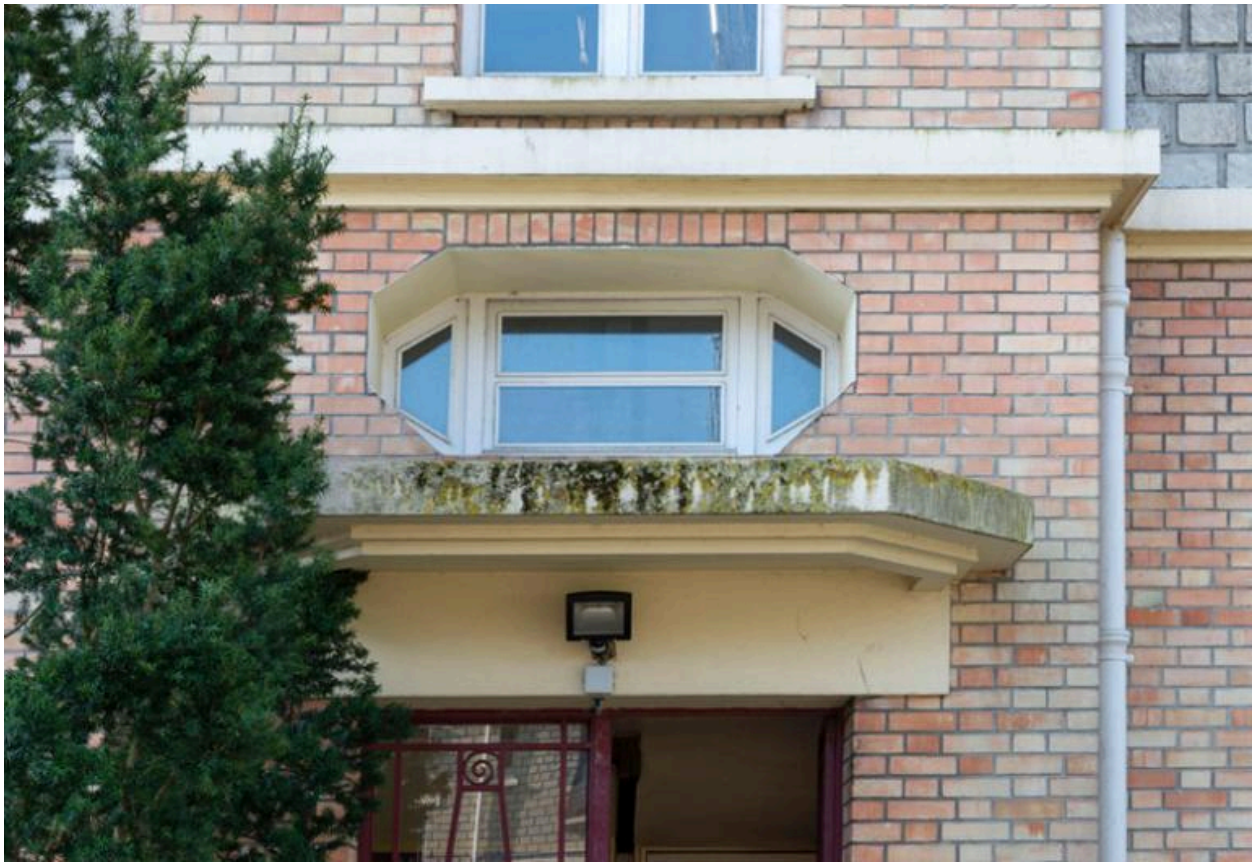

Auvent surmontant la porte d'entrée du logement des gendarmes. Il est surmonté d'une fenêtre hexagonale.

IVR11_20177800199NUC4A
Auteur de l'illustration : Laurent Kruszyk
Date de prise de vue : 2016
(c) Région Ile-de-France - Inventaire général du patrimoine culturel
communication libre, reproduction soumise à autorisation

La façade arrière du bâtiment des gendarmes.

IVR11_20177800200NUC4A
Auteur de l'illustration : Laurent Kruszyk
Date de prise de vue : 2016
(c) Région Ile-de-France - Inventaire général du patrimoine culturel
communication libre, reproduction soumise à autorisation