Île-de-France, Val-de-Marne
Le Perreux-sur-Marne
place de la Libération
Mairie

verrière (vitrail tableau) : paysage, style Art nouveau

Références du dossier

Numéro de dossier : IM94000020
Date de l'enquête initiale : 1985
Date(s) de rédaction : 1988
Cadre de l'étude : inventaire topographique
Degré d'étude : étudié

Désignation

Dénomination : verrière
Précision sur la dénomination : vitrail tableau
Appellations : style Art nouveau
Titres : Paysage

Compléments de localisation

Milieu d'implantation : en ville
Références cadastrales : 1979, AE, 61
Emplacement dans l'édifice : escalier d'honneur

Historique

Période(s) principale(s) : 4e quart 19e siècle
Dates : 1897
Auteur(s) de l'oeuvre : Henri Carot (peintre-verrier)
Lieu d'exécution : Ile-de-France, 75, Paris

Description

Fenêtre à deux vantaux, garnie de dix panneaux rectangulaires horizontaux

Eléments descriptifs

Catégorie(s) technique(s) : vitrail
Eléments structurels, forme, fonctionnement : , rectangulaire vertical

Matériaux : verre transparent verre américain

Mesures :
dimensions non prises

Représentations :
paysage (jardin, iris, lilas, nénuphar, dahlia, clôture, chemin, maison)

Inscriptions & marques : signature, date

Précisions et transcriptions :

transcription : Henri Carot 1897 (en bas à gauche)

Statut, intérêt et protection

Statut de la propriété : propriété publique

Liens web

- /dossinventaire/htm/IM94000020/index.htm : /dossinventaire/htm/IM94000020/index.htm

Illustrations

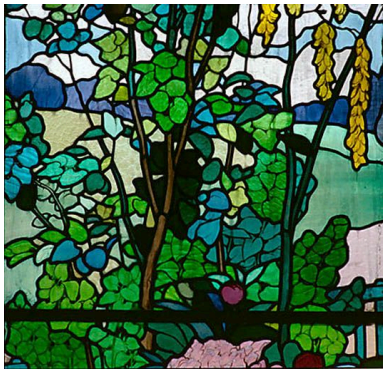

Détail du quatrième panneau gauche : cytises.
Phot. Christian Décamps
IVR11_19859400893XA

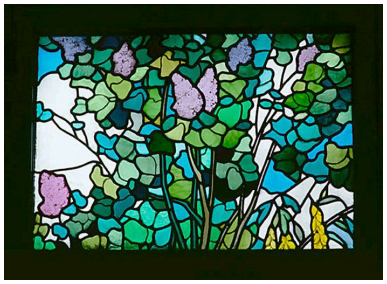

Détail du cinquième panneau gauche : lilas.
Phot. Christian Décamps
IVR11_19859400894XA

Détail du premier panneau droit : nénuphars.
Phot. Christian Décamps
IVR11_19859400918XA

Détail du troisième panneau droit : iris.
Phot. Christian Décamps
IVR11_19859400919XA

Dossiers liés

Édifice : Mairie (IA00050850) Île-de-France, Val-de-Marne, Le Perreux-sur-Marne, place de la Libération

Auteur(s) du dossier : Marie-Agnès Férault
Copyright(s) : (c) Région Ile-de-France - Inventaire général du patrimoine culturel

Détail du quatrième panneau gauche : cytises.

IVR11_19859400893XA
Auteur de l'illustration : Christian Décamps
Date de prise de vue : 1985
(c) Région Ile-de-France - Inventaire général du patrimoine culturel
communication libre, reproduction soumise à autorisation

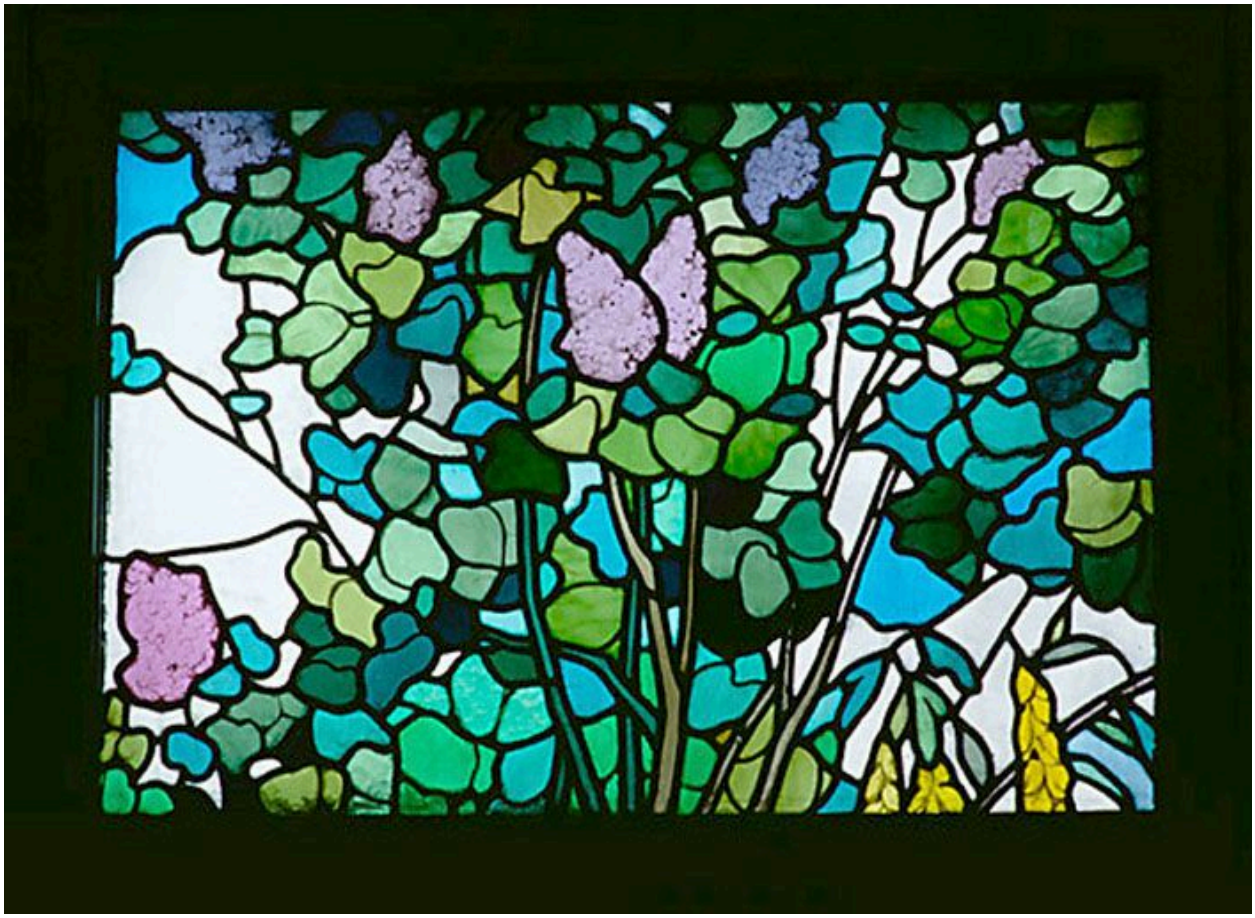

Détail du cinquième panneau gauche : lilas.

IVR11_19859400894XA
Auteur de l'illustration : Christian Décamps
Date de prise de vue : 1985
(c) Région Ile-de-France - Inventaire général du patrimoine culturel
communication libre, reproduction soumise à autorisation

Détail du premier panneau droit : nénuphars.

IVR11_19859400918XA
Auteur de l'illustration : Christian Décamps
Date de prise de vue : 1985
(c) Région Ile-de-France - Inventaire général du patrimoine culturel
communication libre, reproduction soumise à autorisation

Détail du troisième panneau droit : iris.

IVR11_19859400919XA
Auteur de l'illustration : Christian Décamps
Date de prise de vue : 1985
(c) Région Ile-de-France - Inventaire général du patrimoine culturel
communication libre, reproduction soumise à autorisation