

Île-de-France, Essonne
Athis-Mons
Mons
106 rue Caron

maison de villégiature

Références du dossier

Numéro de dossier : IA91000507
Date de l'enquête initiale : 2001
Date(s) de rédaction : 2002
Cadre de l'étude : inventaire topographique
Degré d'étude : étudié

Désignation

Dénomination : maison
Précision sur la dénomination : maison de villégiature

Compléments de localisation

Milieu d'implantation : en ville
Références cadastrales : 1987, K, 378

Historique

La propriété, constituée à la fin du 19e siècle, a été divisée ; elle comportait autrefois une maison de gardien (108, rue Caron) devenue indépendante et un grand jardin qui descendait en pente jusqu'aux voies ferrées.

Période(s) principale(s) : 4e quart 19e siècle
Auteur(s) de l'oeuvre : maître d'oeuvre inconnu

Description

Maison de style néo-normand. Le rez-de-chaussée est construit en brique, l'étage de comble et la partie supérieure de la tourelle accolée à la façade sur rue en pan-de-bois ; celle-ci est recouverte d'une flèche polygonale à égout retroussé. Un appentis surmonte le rez-de-chaussée des deux façades principales.

Éléments descriptifs

Matériau(x) du gros-oeuvre, mise en oeuvre et revêtement : brique ; enduit ; pan de bois
Matériau(x) de couverture : ardoise
Étage(s) ou vaisseau(x) : étage de comble
Type(s) de couverture : toit à longs pans ; appentis ; flèche polygonale ; demi-croupe

Statut, intérêt et protection

Statut de la propriété : propriété privée

Liens web

- Dossier PDF : <http://www2.culture.gouv.fr/documentation/memoire/HTML/IVR11/IA91000507/index.htm>

Illustrations



Vue d'ensemble.
Phot. Philippe Ayrault
IVR11_20029101403XA

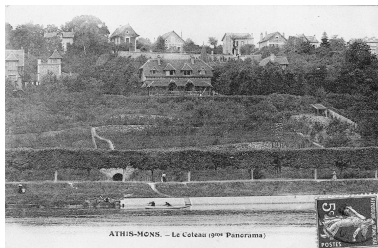

Vue du coteau et de la maison.
IVR11_20029101169X



Vue d'ensemble depuis la rue de
l'ancienne maison de gardien de
la villa située au 106 ; elle forme
aujourd'hui une autre propriété.
Phot. Philippe Ayrault
IVR11_20029101421X



Un bassin en forme de petite
grotte situé dans le parc.
Phot. Philippe Ayrault
IVR11_20029101420X



La maison derrière sa clôture
percée de deux portes à
chaperon couvert de tuiles.
Phot. Philippe Ayrault
IVR11_20029101422X

Auteur(s) du dossier : Brigitte Blanc

Copyright(s) : (c) Région Ile-de-France - Inventaire général du patrimoine culturel



Vue d'ensemble.

IVR11_20029101403XA

Auteur de l'illustration : Philippe Ayrault

Date de prise de vue : 2002

(c) Philippe Ayrault, Région Île-de-France ; (c) ADAGP
communication libre, reproduction soumise à autorisation

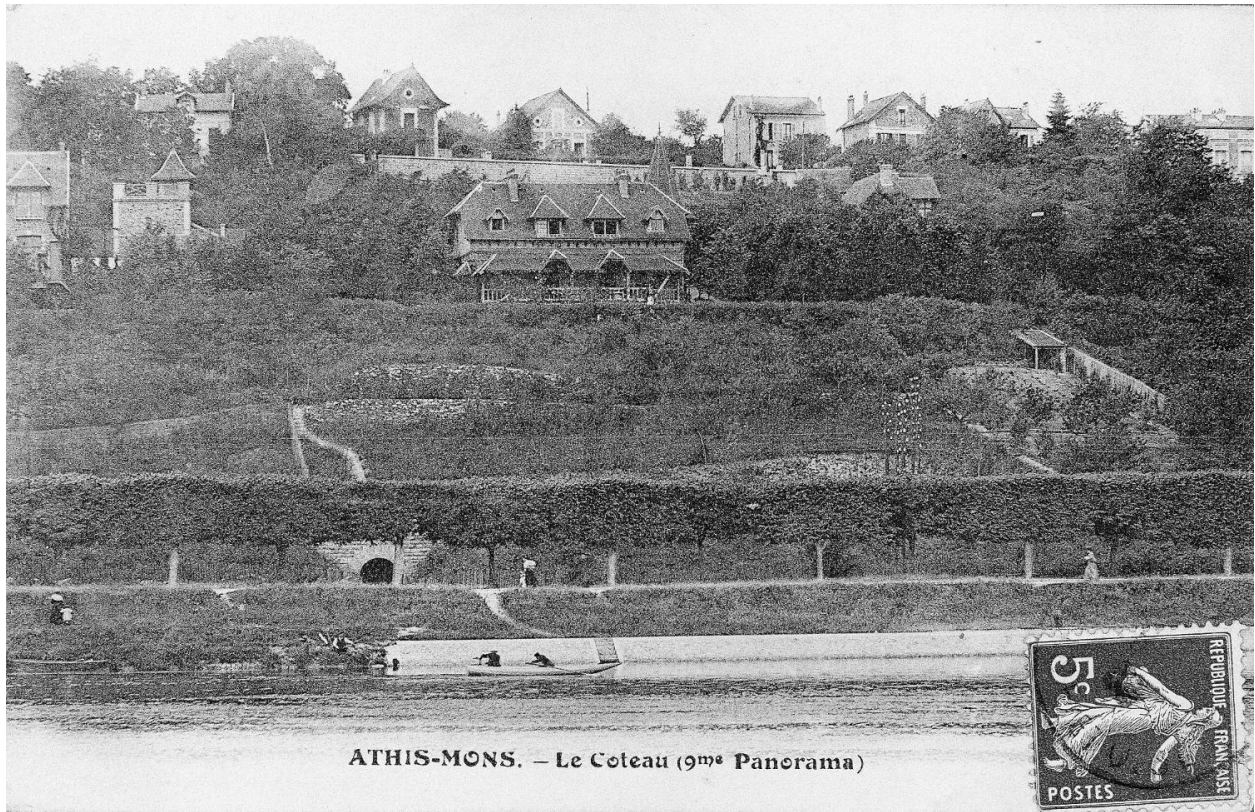

Vue du coteau et de la maison.

IVR11_20029101169X

Date de prise de vue : 2002

(c) Région Île-de-France (reproduction) ; (c) ADAGP

communication libre, reproduction soumise à autorisation (reproduction)



Vue d'ensemble depuis la rue de l'ancienne maison de gardien de la villa située au 106 ; elle forme aujourd'hui une autre propriété.

IVR11_20029101421X

Auteur de l'illustration : Philippe Ayrault

Date de prise de vue : 2002

(c) Philippe Ayrault, Région Île-de-France ; (c) ADAGP
communication libre, reproduction soumise à autorisation



Un bassin en forme de petite grotte situé dans le parc.

IVR11_20029101420X

Auteur de l'illustration : Philippe Ayrault

Date de prise de vue : 2002

(c) Philippe Ayrault, Région Île-de-France ; (c) ADAGP
communication libre, reproduction soumise à autorisation



La maison derrière sa clôture percée de deux portes à chaperon couvert de tuiles.

IVR11_20029101422X

Auteur de l'illustration : Philippe Ayrault

Date de prise de vue : 2002

(c) Philippe Ayrault, Région Île-de-France ; (c) ADAGP
communication libre, reproduction soumise à autorisation