

Île-de-France, Paris
Paris 4e arrondissement
51 rue Saint-Louis-en-l'Île

rampe d'appui, escalier de l' hôtel Guyot de Chenizot (non étudié)

Références du dossier

Numéro de dossier : IM75000116

Date de l'enquête initiale : 2009

Date(s) de rédaction : 2009

Cadre de l'étude : enquête thématique départementale rampes d'appui en ferronnerie des escaliers parisiens sous l'Ancien Régime

Degré d'étude : étudié

Désignation

Dénomination : escalier, rampe d'appui

Compléments de localisation

Historique

Cet hôtel particulier entre cour et jardin fut bâti vers 1623-1628 pour Pierre de Verton. En 1726, Pierre de Vigny fut chargé par Robert de Cotte de le remanier de fond en comble pour un de ses clients, Jean-François Guyot de Chenizot, receveur général des Finances à Rouen. C'est en particulier la façade sur la rue et le grand escalier qui furent décorés. Le serrurier Nicolas Viennot a réalisé les oeuvres de serrurerie.

Période(s) principale(s) : 2e quart 18e siècle

Dates : 1726

Auteur(s) de l'oeuvre : Vigny Pierre de (architecte), Nicolas Viennot (serrurier)

Description

L'escalier est situé dans l'aile est de l'hôtel et composé d'une longue volée qui mène au grand étage. La rampe composée de longs panneaux symétriques organisés autour d'un motif central de fleuron alterne aux quartiers tournants avec un panneau carré orné d'un fleuron rayonnant à six pétales entouré de quatre volutes. L'amortissement est composé d'une console adossée à un pilastre. Elle est ornée d'une chimère à la gueule béante en bronze doré. La créature, les ailes déployées, toutes griffes sorties et la queue enroulée autour de la console est emprisonnée par d'épais feuillages.

Éléments descriptifs

Catégorie(s) technique(s) : maçonnerie, ferronnerie, fonderie

Matériaux : pierre taillé ; fer forgé ; bronze fondu

Représentations :

représentation animalière (chimère)

Statut, intérêt et protection

Protections : classé au titre immeuble, 2002/10/11

Statut de la propriété : propriété privée

Liens web

- [/dossinventaire/publication/escaliersparisiens-ancienregime.pdf](#) : /dossinventaire/publication/escaliersparisiens-ancienregime.pdf

Illustrations



La façade sur rue.
Phot. Laurent Kruszyk
IVR11_20097501440NUC4A

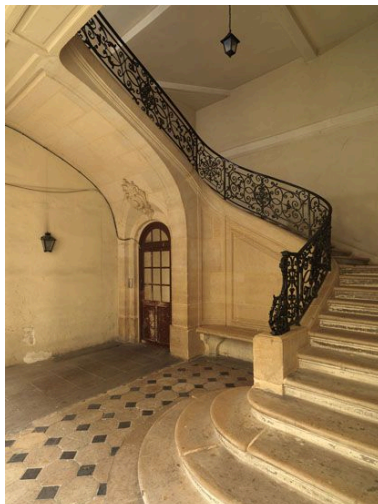

Vue d'ensemble de l'escalier.
Phot. Laurent Kruszyk
IVR11_20097501441NUC4A

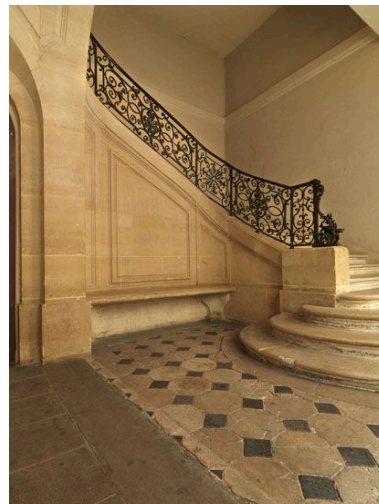

Vue du départ de l'escalier.
Phot. Laurent Kruszyk
IVR11_20097501442NUC4A

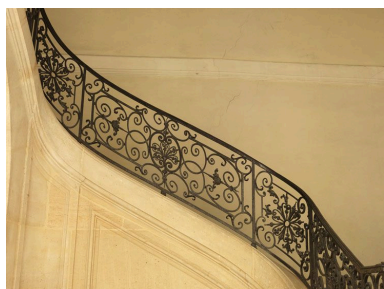

Vue d'un panneau rampant.
Phot. Laurent Kruszyk
IVR11_20097501443NUC4A



Vue de la console de départ.
Phot. Laurent Kruszyk
IVR11_20097501444NUC4A



Détail de la console de départ.
Phot. Laurent Kruszyk
IVR11_20097501445NUC4A

Détail de la console de
départ : la tête du dragon.
Phot. Philippe Ayrault
IVR11_20097501446NUC4A



La console de départ : vue latérale.
Phot. Laurent Kruszyk
IVR11_20097501447NUC4A



Détail de la console de départ : la tête
du dragon au milieu des feuillages.
Phot. Laurent Kruszyk
IVR11_20097501448NUC4A

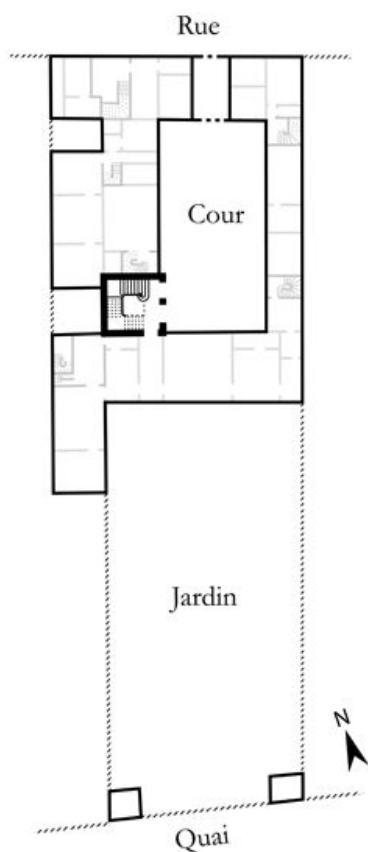

Dess. Julien Delannoy
IVR11_20127500852NUDA

Dossiers liés

Est partie constituante de : dossier de synthèse sur les escaliers, rampes d'appui et départs de rampe d'appui
(IM75000061) Île-de-France, Paris, Paris

Auteur(s) du dossier : Roselyne Bussière, Jean-François Leiba-Dontenwill, Maud Marchand
Copyright(s) : (c) Région Ile-de-France - Inventaire général du patrimoine culturel



La façade sur rue.

IVR11_20097501440NUC4A

Auteur de l'illustration : Laurent Kruszyk

Date de prise de vue : 2009

(c) Région Ile-de-France - Inventaire général du patrimoine culturel
communication libre, reproduction soumise à autorisation



Vue d'ensemble de l'escalier.

IVR11_20097501441NUC4A

Auteur de l'illustration : Laurent Kruszyk

Date de prise de vue : 2009

(c) Région Ile-de-France - Inventaire général du patrimoine culturel
communication libre, reproduction soumise à autorisation



Vue du départ de l'escalier.

IVR11_20097501442NUC4A

Auteur de l'illustration : Laurent Kruszyk

Date de prise de vue : 2009

(c) Région Ile-de-France - Inventaire général du patrimoine culturel
communication libre, reproduction soumise à autorisation



Vue d'un panneau rampant.

IVR11_20097501443NUC4A

Auteur de l'illustration : Laurent Kruszyk

Date de prise de vue : 2009

(c) Région Ile-de-France - Inventaire général du patrimoine culturel
communication libre, reproduction soumise à autorisation



Vue de la console de départ.

IVR11_20097501444NUC4A

Auteur de l'illustration : Laurent Kruszyk

Date de prise de vue : 2009

(c) Région Ile-de-France - Inventaire général du patrimoine culturel
communication libre, reproduction soumise à autorisation



Détail de la console de départ.

IVR11_20097501445NUC4A

Auteur de l'illustration : Laurent Kruszyk

Date de prise de vue : 2009

(c) Région Ile-de-France - Inventaire général du patrimoine culturel
communication libre, reproduction soumise à autorisation

Détail de la console de départ : la tête du dragon.

IVR11_20097501446NUC4A

Auteur de l'illustration : Philippe Ayrault

Date de prise de vue : 2009

(c) Philippe Ayrault, Région Ile-de-France
communication libre, reproduction soumise à autorisation



La console de départ : vue latérale.

IVR11_20097501447NUC4A

Auteur de l'illustration : Laurent Kruszyk

Date de prise de vue : 2009

(c) Région Ile-de-France - Inventaire général du patrimoine culturel
communication libre, reproduction soumise à autorisation



Détail de la console de départ : la tête du dragon au milieu des feuillages.

IVR11_20097501448NUC4A

Auteur de l'illustration : Laurent Kruszyk

Date de prise de vue : 2009

(c) Région Ile-de-France - Inventaire général du patrimoine culturel
communication libre, reproduction soumise à autorisation

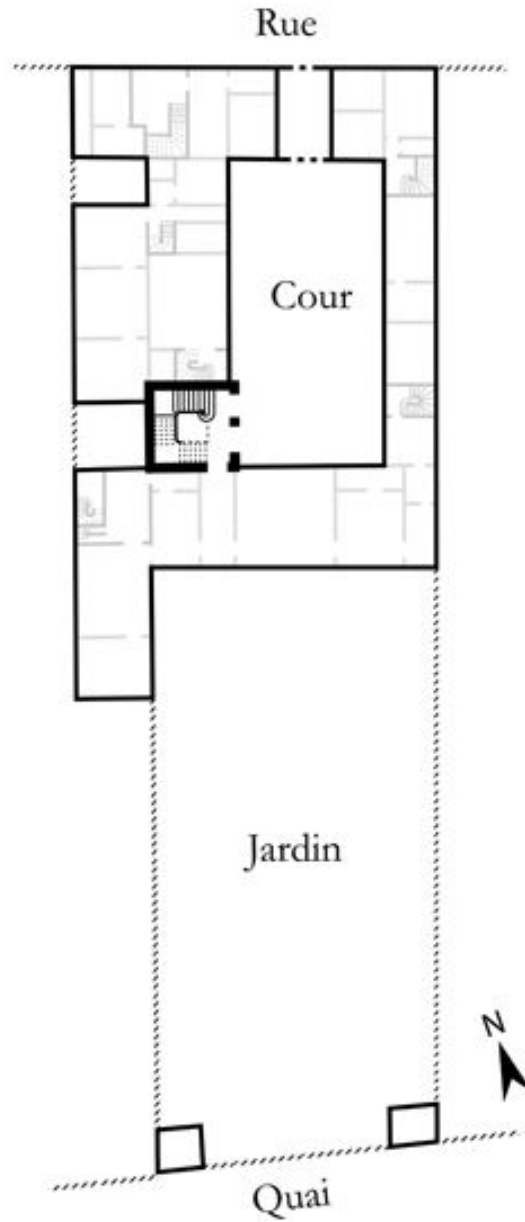

IVR11_20127500852NUDA

Auteur de l'illustration : Julien Delannoy

Date de prise de vue : 2012

(c) Région Ile-de-France - Inventaire général du patrimoine culturel
communication libre, reproduction soumise à autorisation