

Île-de-France, Yvelines
La Boissière-École
Château de la Boissière-Ecole, dit château Hériot

Tableau : leçon d'escrime

Références du dossier

Numéro de dossier : IM78000368
Date de l'enquête initiale : 1985
Date(s) de rédaction : 1988, 2026
Cadre de l'étude : inventaire topographique , patrimoine de la villégiature villégiature en Île-de-France
Degré d'étude : étudié
Référence du dossier Monument Historique : PM78001070

Désignation

Dénomination : tableau
Titres : Leçon d'escrime

Compléments de localisation

Milieu d'implantation : en village
Emplacement dans l'édifice : bureau (1er étage)

Historique

Entre 1886 et 1853.
Période(s) principale(s) : 4e quart 19e siècle (?)
Dates : 1886, 1898
Auteur(s) de l'oeuvre : Louis Auguste Georges Loustaunau (peintre)

Description

Ce tableau représente une leçon d'escrime en présence du commandant Hériot en uniforme qui est assis sur une chaise. La scène prend place dans un lieu imaginaire qui ne ressemble à aucune salle d'école.

Éléments descriptifs

Catégorie(s) technique(s) : peinture
Éléments structurels, forme, fonctionnement : support et surface de même forme, rectangulaire horizontal

Matériaux : toile (support) : peinture à l'huile ; bois (cadre)

Mesures :

h = 175 ; la = 243 (dimensions à l'ouverture du cadre ; cadre : la = 13)

Représentations :

scène ; escrime, enseignement pratique, intérieur

Inscriptions & marques : inscription (sur cartel), signature

Précisions et transcriptions :

Transcription : COMMANDANT HERIOT FONDATEUR DE L'OEUVRE (cartel), A. LOUSTAUNAU (en bas à gauche)

État de conservation

oeuvre restaurée

Déchirures

Statut, intérêt et protection

Protections : classé au titre objet, 1997/03/19

Statut de la propriété : propriété de la région

Liens web

- Lien vers le dossier numérisé de 1985 : <http://www2.culture.gouv.fr/documentation/memoire/HTML/IVR11/IM78000368/index.htm>

Illustrations

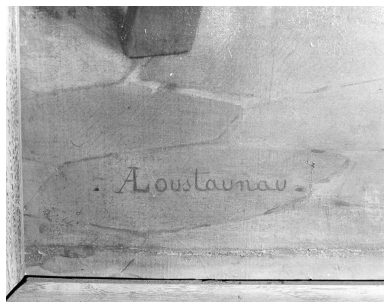

Détail de la signature
Phot. Décamps Christian
IVR11_19847801529X



Vue d'ensemble.
Peinture : Leçon d'escrime
Phot. Décamps Christian
IVR11_19847801528XA

Dossiers liés

Édifice : Château de la Boissière-Ecole, dit château Hériot (IA00051912) Île-de-France, Yvelines, La Boissière-École

Dossiers de synthèse :

Présentation de l'étude de la villégiature en Île-de-France (IA95000621)

Oeuvre(s) contenue(s) :

Auteur(s) du dossier : Chantal Waltisperger, Laura Plessis, Marianne Métais

Copyright(s) : (c) Région Ile-de-France - Inventaire général du patrimoine culturel

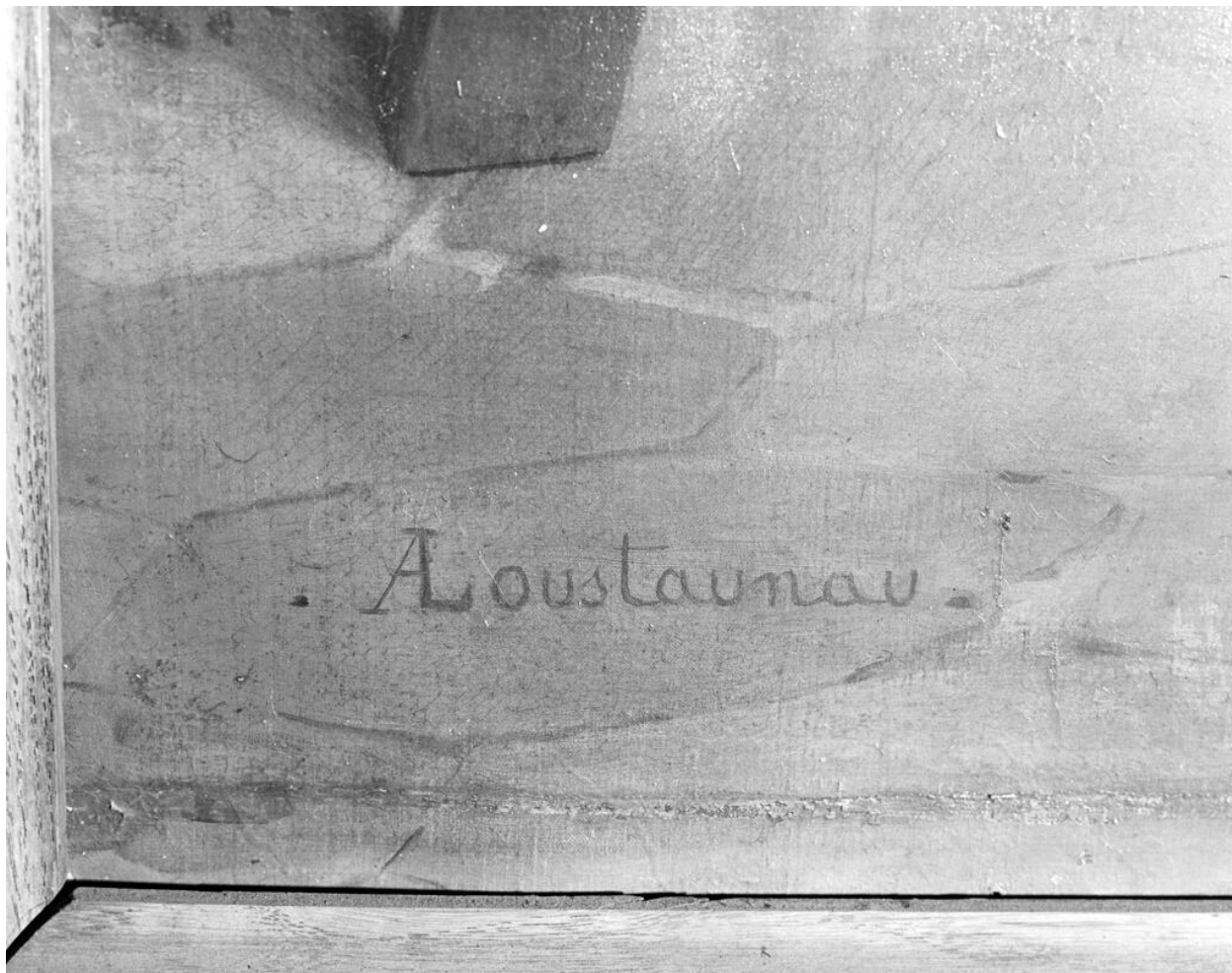

Détail de la signature

IVR11_19847801529X

Auteur de l'illustration : Décamps Christian

Date de prise de vue : 2018

(c) Christian Décamps, Région Île-de-France
communication libre, reproduction soumise à autorisation



Vue d'ensemble. Peinture : Leçon d'escrime

IVR11_19847801528XA

Auteur de l'illustration : Décamps Christian
(c) Christian Décamps, Région Île-de-France
communication libre, reproduction soumise à autorisation