Île-de-France, Seine-et-Marne
Melun
place du Port

jardin botanique

Références du dossier

Numéro de dossier : IA77000519
Date de l'enquête initiale : 2004
Date(s) de rédaction : 2007
Cadre de l'étude : inventaire topographique
Degré d'étude : étudié

Désignation

Dénomination : jardin botanique

Compléments de localisation

Milieu d'implantation : en ville
Références cadastrales : 1985, AV, 5

Historique

Le jardin botanique de Melun a été créé grâce au legs du docteur Alexandre-Victor Roussel (Melun, 1795 - Paris, 1874), pharmacien principal au Val-de-Grâce et vice-président de la Société botanique de France. Ce legs de 36 500 francs, accepté par la ville en mars 1876, avait pour objectif la fondation d'un jardin botanique et de cours théoriques et pratiques. Le jardin fut implanté à la pointe occidentale de l'île Saint-Etienne, près du port. Il est toujours existant mais a perdu sa fonction botanique : c'est aujourd'hui un jardin d'agrément, qui a souffert des bombardements de 1944 et de la tempête de 1999, ainsi que de la construction du pont de la rocade qui a remodelé le site.

Période(s) principale(s) : 3e quart 19e siècle
Auteur(s) de l'oeuvre : maître d'oeuvre inconnu ()
Personne(s) liée(s) à l'histoire de l'oeuvre : Alexandre-Victor Roussel (donateur, attribution par travaux historiques, attribution par source)

Statut, intérêt et protection

Statut de la propriété : propriété de la commune

Liens web

- /dossinventaire/pdf/IA77000519.pdf : /dossinventaire/pdf/IA77000519.pdf

Illustrations

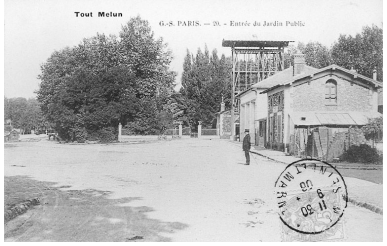

L'entrée du jardin botanique, vers 1906 (et au premier plan, le bureau central de l'octroi). Carte postale. (Musée municipal de Melun. inv. 983.2.361) Phot. Philippe Ayrault IVR11_20017700273X

L'entrée du jardin botanique créé sur l'île Saint-Etienne au 19e siècle. Phot. Stéphane Asseline IVR11_20077700037XA

L'ancien jardin botanique, vu depuis le pont de la rocade ouest. Phot. Stéphane Asseline IVR11_20057700518XA

Auteur(s) du dossier : Judith Förstel
Copyright(s) : (c) Région Ile-de-France - Inventaire général du patrimoine culturel

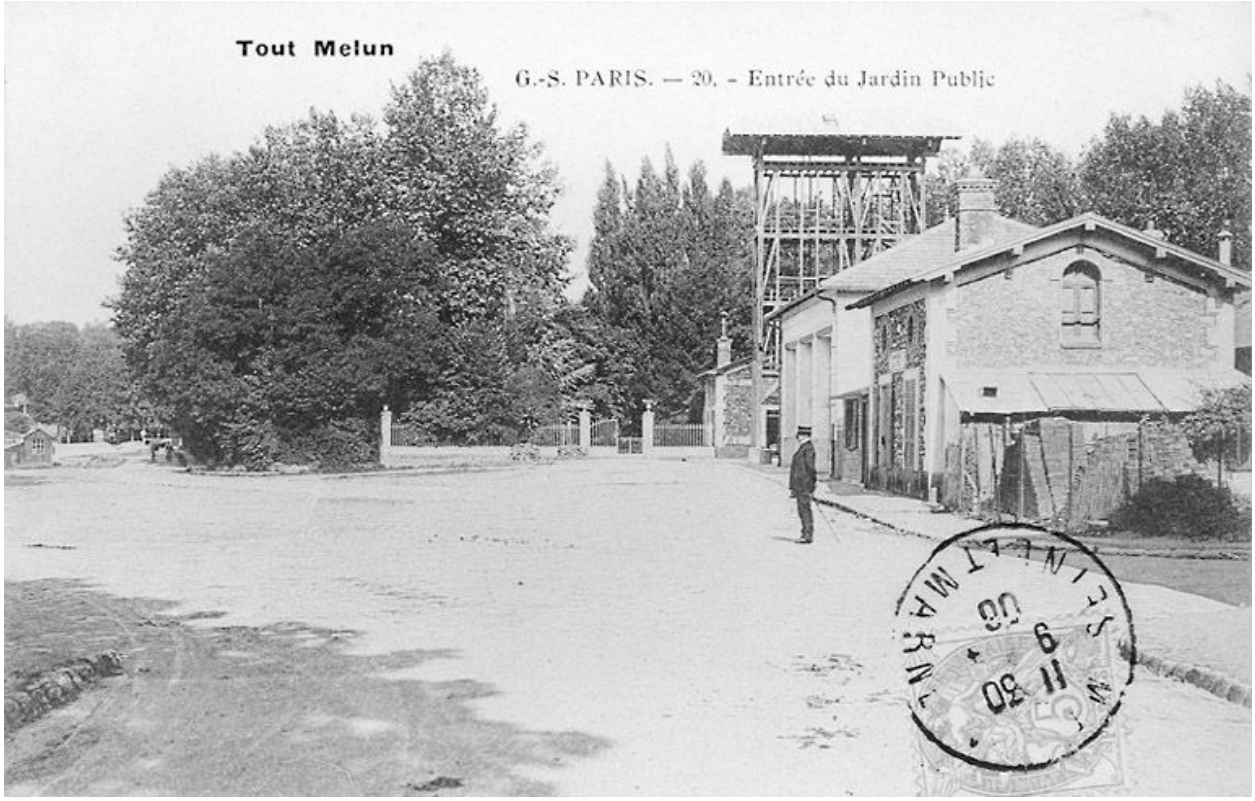

L'entrée du jardin botanique, vers 1906 (et au premier plan, le bureau central de l'octroi). Carte postale. (Musée municipal de Melun. inv. 983.2.361)

IVR11_20017700273X
Auteur de l'illustration : Philippe Ayrault
Date de prise de vue : 2001
(c) Région Ile-de-France - Inventaire général du patrimoine culturel ; (c) Ville de Melun
communication libre, reproduction soumise à autorisation

L'entrée du jardin botanique créé sur l'île Saint-Etienne au 19e siècle.

IVR11_20077700037XA
Auteur de l'illustration : Stéphane Asseline
Date de prise de vue : 2007
(c) Région Ile-de-France - Inventaire général du patrimoine culturel
communication libre, reproduction soumise à autorisation

L'ancien jardin botanique, vu depuis le pont de la rocade ouest.

IVR11_20057700518XA
Auteur de l'illustration : Stéphane Asseline
Date de prise de vue : 2005
(c) Région Ile-de-France - Inventaire général du patrimoine culturel
communication libre, reproduction soumise à autorisation