

Île-de-France, Yvelines
Mantes-la-Jolie
17 quai de la Vaucouleurs

Villa, 17 quai de la Vaucouleurs, dite Villa Diane

Références du dossier

Numéro de dossier : IA78002237
Date de l'enquête initiale : 2016
Date(s) de rédaction : 2016
Cadre de l'étude : inventaire topographique
Degré d'étude : étudié

Désignation

Dénomination : villa
Appellation : Villa Diane

Compléments de localisation

Milieu d'implantation : en ville
Références cadastrales : 2014, AD, 263

Historique

Période(s) principale(s) : 4e quart 19e siècle

Description

La situation de cette villa en surplomb sur la Seine fait son intérêt. Elle a conservé sa passerelle cintrée, trace du passage, aujourd'hui couvert, de la rivière la Vaucouleurs. Son architecture est singulière : elle comporte deux tourelles d'escalier reliées par une galerie ouverte sur la façade arrière qui est devenue la façade d'entrée, la porte principale ayant été condamnée. La toiture très débordante et à faible pente est couverte d'ardoise. Un décor coloré la caractérise : sous son fronton pignon un médaillon polychrome à buste féminin de profil représente Diane chasserresse. Les baies sont ornées de cabochons bleus en céramique. De chaque côté de la baie centrale de l'étage carré est apposé un losange en céramique bleue à décor végétal. Au rez-de-chaussée, un cartouche à feuillages orne les extrémités et la porte est encadrée de deux longues palmes en céramique vernissée verte et surmontée d'un phylactère sur lequel est inscrit le nom de "Villa Diane".

Éléments descriptifs

Matériau(x) du gros-oeuvre, mise en oeuvre et revêtement : enduit
Matériau(x) de couverture : ardoise
Étage(s) ou vaisseau(x) : rez-de-chaussée, 1 étage carré
Type(s) de couverture : toit à longs pans, croupe ; toit conique, noue

Décor

Techniques : céramique, ferronnerie
Représentations : tête de femme
Précision sur les représentations :

Le médaillon à tête de femme représente le buste de Diane chasserresse, la chevelure coiffée d'un croissant et portant un carquois dans le dos.

Statut, intérêt et protection

Statut de la propriété : propriété privée

Illustrations



Façade principale
tournée vers la Seine.
Phot. Laurent Kruszyk
IVR11_20167800747NUC4A



Vue de détail de la façade
principale : médaillon de Diane
chasseresse et losanges décoratifs.
Phot. Laurent Kruszyk
IVR11_20167800655NUC4A



Décor de façade : Cartouche
décoratif à feuillages et
chaînage de briques vernissées.
Phot. Laurent Kruszyk
IVR11_20167800749NUC4A



Décor céramique de palme à rubans
et de cabochon décorant l'entrée.
Phot. Laurent Kruszyk
IVR11_20167800750NUC4A



Façade arrière.
Phot. Laurent Kruszyk
IVR11_20167800748NUC4A

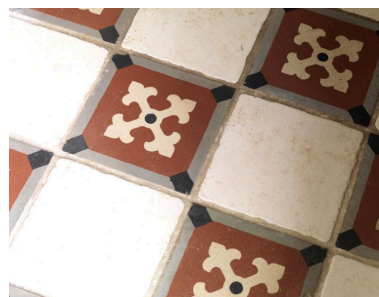

Carreaux de ciment d'origine,
à décor de croix fleuronnée.
Phot. Laurent Kruszyk
IVR11_20167800751NUC4A

Dossiers liés

Oeuvre(s) contenue(s) :

Oeuvre(s) en rapport :

Quartier des Martraits (IA78002221) Île-de-France, Yvelines, Mantes-la-Jolie, 34 rue Saint-Bonaventure

Auteur(s) du dossier : Magali Mélandri

Copyright(s) : (c) Région Ile-de-France - Inventaire général du patrimoine culturel



Façade principale tournée vers la Seine.

IVR11_20167800747NUC4A

Auteur de l'illustration : Laurent Kruszyk

Date de prise de vue : 2016

(c) Région Ile-de-France - Inventaire général du patrimoine culturel
communication libre, reproduction soumise à autorisation



Vue de détail de la façade principale : médaillon de Diane chasseresse et losanges décoratifs.

IVR11_20167800655NUC4A

Auteur de l'illustration : Laurent Kruszyk

Date de prise de vue : 2016

(c) Région Ile-de-France - Inventaire général du patrimoine culturel
communication libre, reproduction soumise à autorisation



Décor de façade : Cartouche décoratif à feuillages et chaînage de briques vernissées.

IVR11_20167800749NUC4A

Auteur de l'illustration : Laurent Kruszyk

Date de prise de vue : 2016

(c) Région Ile-de-France - Inventaire général du patrimoine culturel
communication libre, reproduction soumise à autorisation



Décor céramique de palme à rubans et de cabochon décorant l'entrée.

IVR11_20167800750NUC4A

Auteur de l'illustration : Laurent Kruszyk

Date de prise de vue : 2016

(c) Région Ile-de-France - Inventaire général du patrimoine culturel
communication libre, reproduction soumise à autorisation



Façade arrière.

IVR11_20167800748NUC4A

Auteur de l'illustration : Laurent Kruszyk

Date de prise de vue : 2016

(c) Région Ile-de-France - Inventaire général du patrimoine culturel
communication libre, reproduction soumise à autorisation



Carreaux de ciment d'origine, à décor de croix fleuronnée.

IVR11_20167800751NUC4A

Auteur de l'illustration : Laurent Kruszyk

Date de prise de vue : 2016

(c) Région Ile-de-France - Inventaire général du patrimoine culturel
communication libre, reproduction soumise à autorisation