

Île-de-France, Yvelines
Buc

groupe scolaire (non réalisé)

Références du dossier

Numéro de dossier : IA78000456
Date de l'enquête initiale : 2001
Date(s) de rédaction : 2001
Cadre de l'étude : inventaire topographique
Degré d'étude : étudié

Désignation

Dénomination : groupe scolaire

Compléments de localisation

Milieu d'implantation :
Références cadastrales :

Historique

En 1939 un nouveau projet d'école est demandé à Paul Marley. Il s'agit de construire entièrement une école de fille avec deux classes primaires et une classe enfantine et trois logements à l'étage tandis que l'ancienne école de fille serait transformée en école de garçons par adjonction d'un étage supplémentaire qui permettrait d'avoir deux classes. Il y aurait toujours un logement d'instituteur.

Période(s) principale(s) : 2e quart 20e siècle
Dates : 1939 (daté par source)
Auteur(s) de l'oeuvre : Paul Marley (architecte, attribution par source)

Description

L'école de fille comportait trois classes au rez-de-chaussée et un vaste préau couvert attenant. Quatre logements se trouvaient à l'étage, toutes les chambres donnant sur la cour. L'école des garçons comportait un seul logement d'instituteur sur deux niveaux.

Éléments descriptifs

Matériau(x) du gros-oeuvre, mise en oeuvre et revêtement : meulière ; brique ; moellon
Étage(s) ou vaisseau(x) : étage de soubassement, 1 étage carré
Élévations extérieures : élévation à travées
Type(s) de couverture : toit à longs pans ; croupe

Typologies et état de conservation

État de conservation : oeuvre non réalisée

Liens web

- Dossier PDF : <http://www.culture.gouv.fr/documentation/merimee/PDF/sri11/IA78000456.PDF>

Illustrations

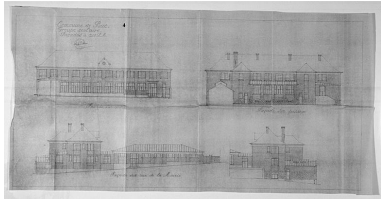

Projets de façade.
IVR11_19997800141V

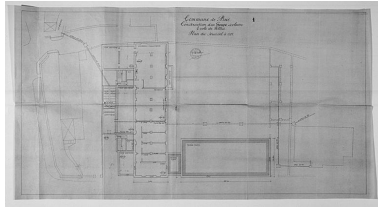

Plan du sous-sol de l'école de filles.
IVR11_19997800142V

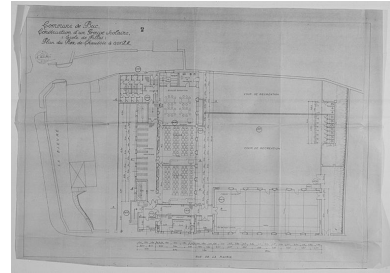

Plan du rez-de-chaussée
de l'école de filles.
IVR11_19997800143V

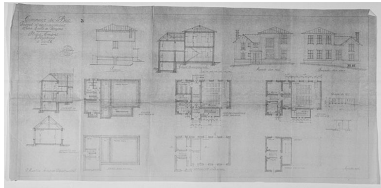

Plan, coupe et élévation
de l'école de garçons.
IVR11_19997800145V

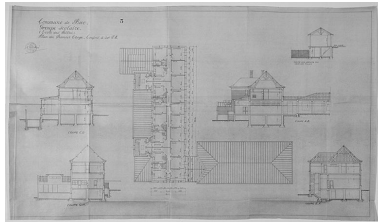

Plan du premier étage
de l'école de filles.
IVR11_19997800144V

Auteur(s) du dossier : Roselyne Bussière

Copyright(s) : (c) Région Ile-de-France - Inventaire général du patrimoine culturel

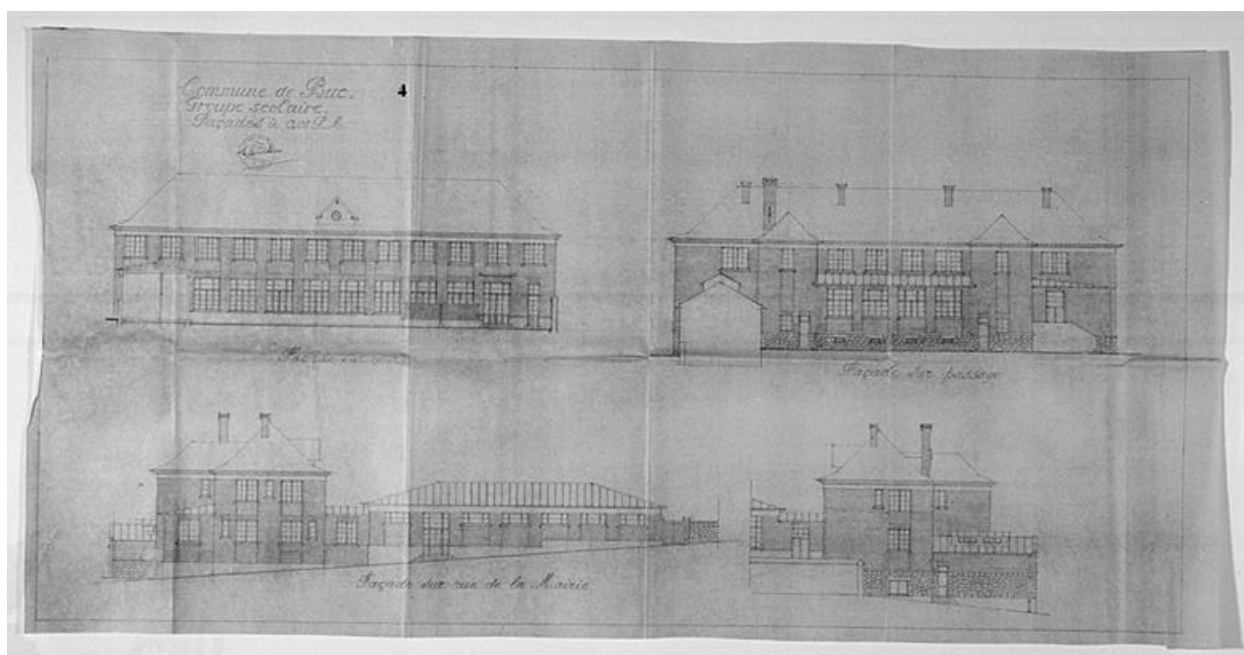

Projets de façade.

IVR11_19997800141V

Date de prise de vue : 1999

(c) Région Île-de-France (reproduction) ; (c) ADAGP

communication libre, reproduction soumise à autorisation (reproduction)

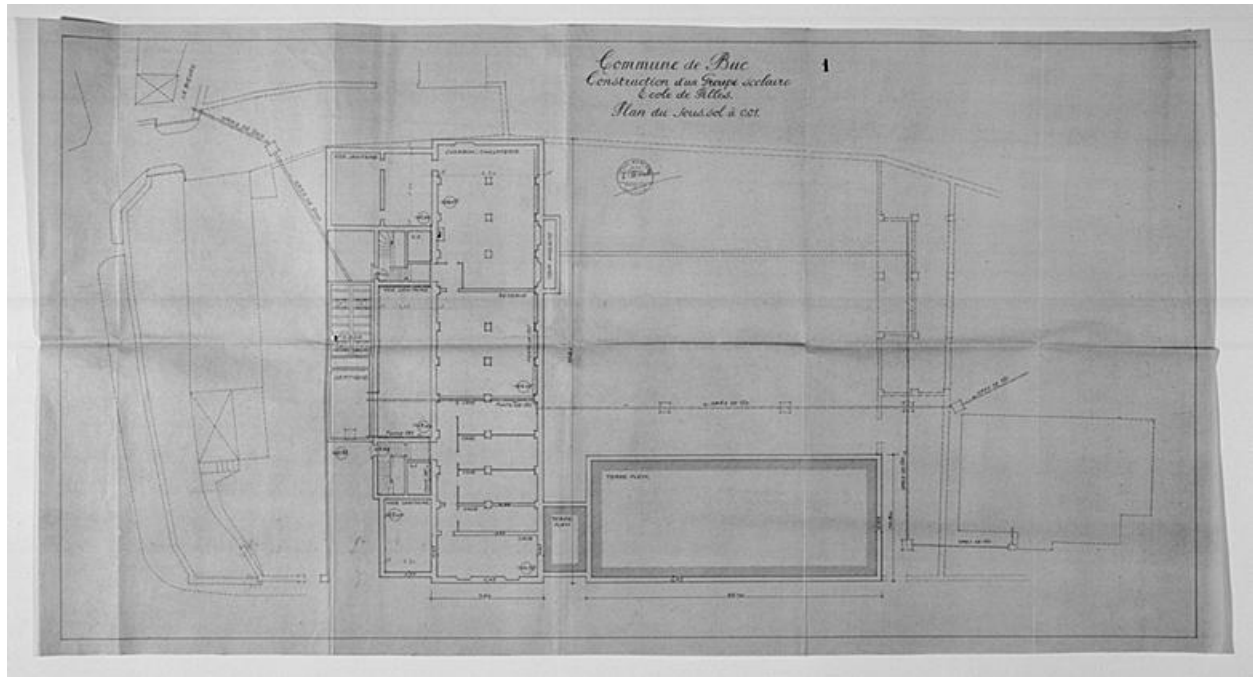

Plan du sous-sol de l'école de filles.

IVR11_19997800142V

Date de prise de vue : 1999

(c) Région Île-de-France (reproduction) ; (c) ADAGP
communication libre, reproduction soumise à autorisation (reproduction)

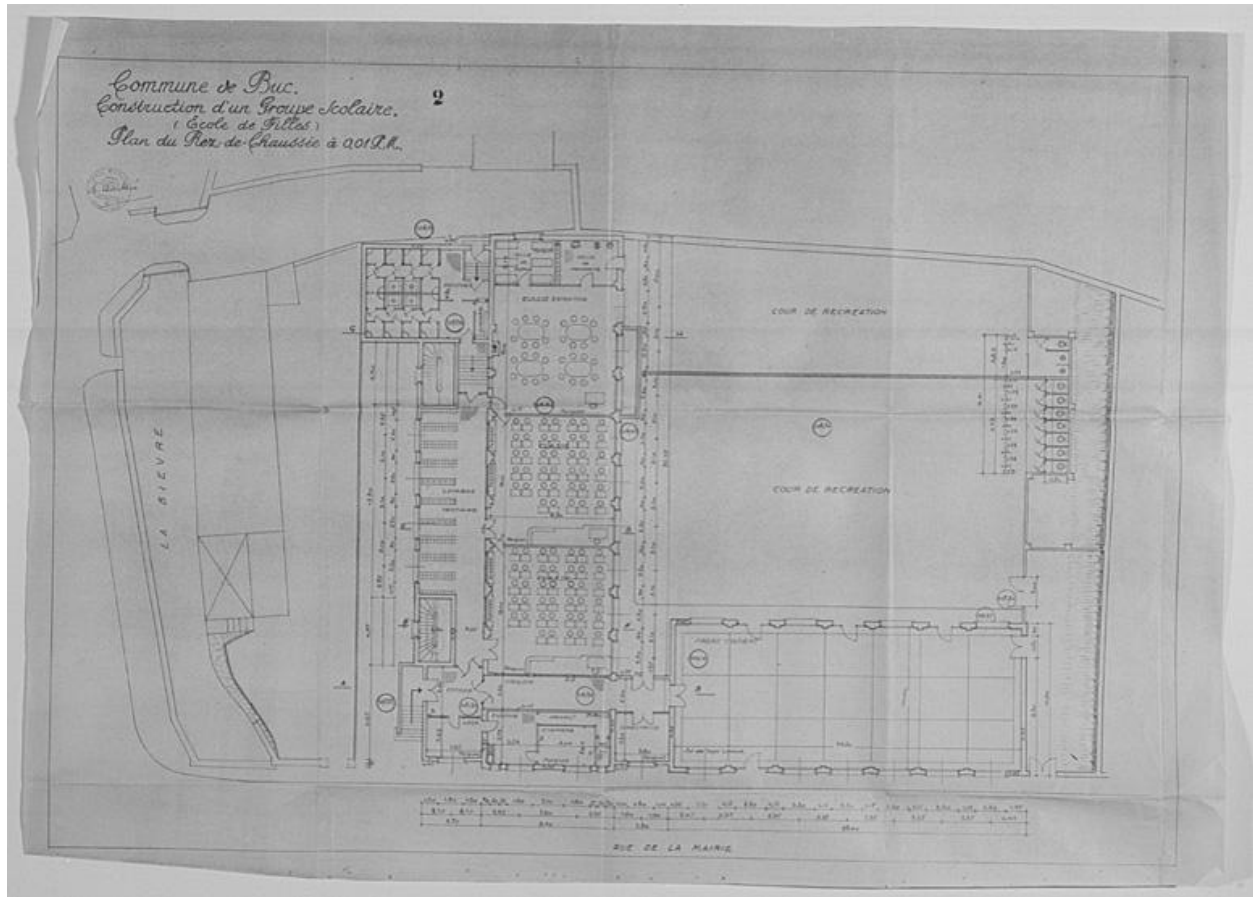

Plan du rez-de-chaussée de l'école de filles.

IVR11_19997800143V

Date de prise de vue : 1999

(c) Région Île-de-France (reproduction) ; (c) ADAGP
communication libre, reproduction soumise à autorisation (reproduction)

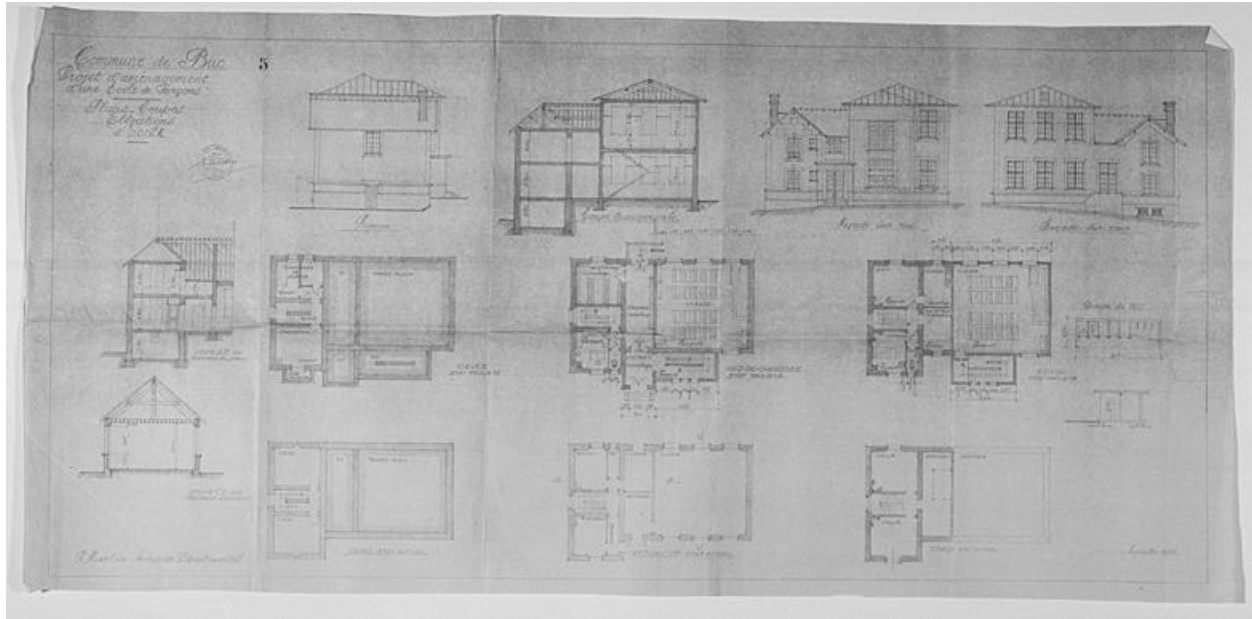

Plan, coupe et élévation de l'école de garçons.

IVR11_19997800145V

Date de prise de vue : 1999

(c) Région Île-de-France (reproduction) ; (c) ADAGP

communication libre, reproduction soumise à autorisation (reproduction)

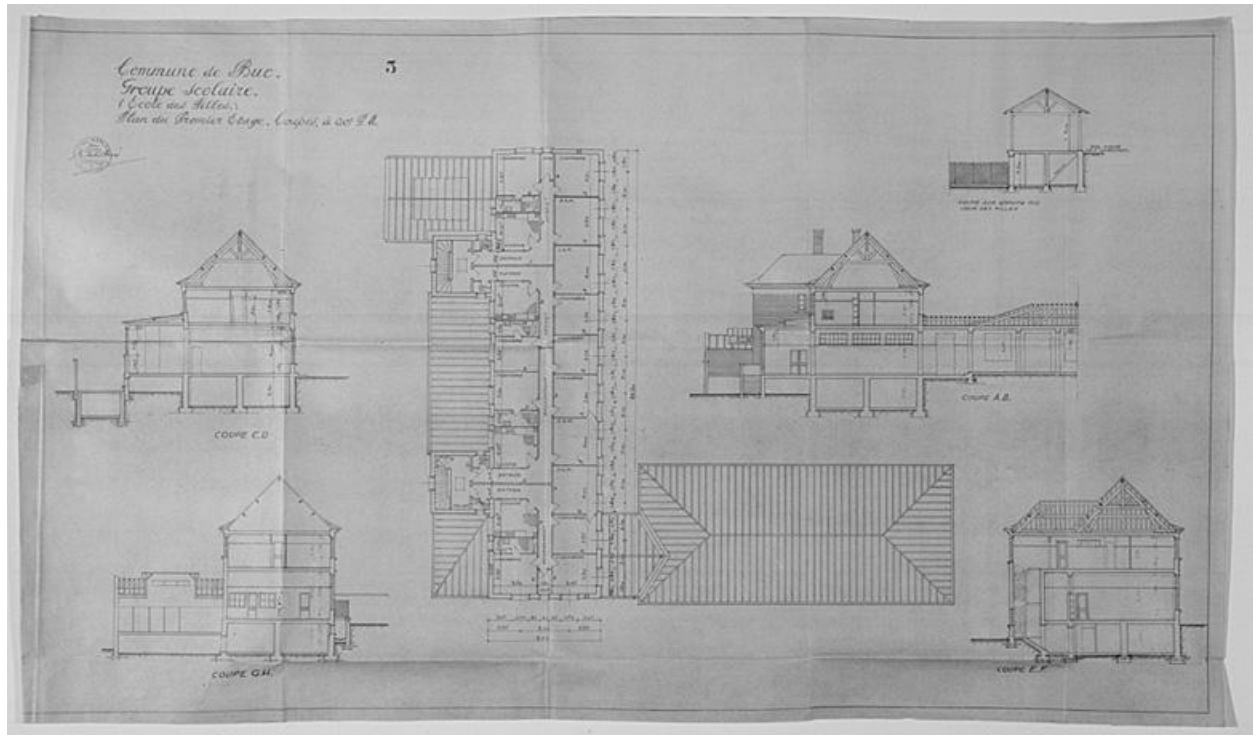

Plan du premier étage de l'école de filles.

IVR11_19997800144V

Date de prise de vue : 1999

(c) Région Île-de-France (reproduction) ; (c) ADAGP
communication libre, reproduction soumise à autorisation (reproduction)