

Île-de-France, Yvelines  
La Boissière-École  
Château de la Boissière-Ecole, dit château Hériot

## Quatre sculptures en marbre des quatre saisons

### Références du dossier

Numéro de dossier : IM78002722  
Date de l'enquête initiale : 2023  
Date(s) de rédaction : 2025  
Cadre de l'étude : patrimoine de la villégiature villégiature en Île-de-France  
Degré d'étude : étudié

### Désignation

Dénomination : sculpture  
Précision sur la dénomination : sculptures en gaine  
Appellations : Les quatre saisons

### Compléments de localisation

Emplacement dans l'édifice : salle à manger, rez-de-chaussée

### Historique

La salle à manger a été créée dans une extension d'un seul niveau, à l'extrémité est du château vers 1887. Cette période de grandes transformations pour le bâtiment l'est aussi pour le domaine en général. L'orphelinat est également construit en 1886. Le riche décor de la salle à manger pourrait être dû, comme l'escalier d'honneur contemporain, à Tiersling. Les quatre sculptures qui ornent les angles sont signées Déloye.

Période(s) principale(s) : 4e quart 19e siècle  
Auteur(s) de l'oeuvre : Jean-Baptiste Gustave Deloye

### Description

Les murs de la salle à manger sont recouverts d'un parement de marbre blanc veiné de noir, peut-être Arabescato. Les angles sont particulièrement soignés : des niches concaves en marbre vert Maurin ont été ménagées pour accueillir quatre sculptures sur gaine représentant les quatre saisons. Elles sont en marbre blanc et leurs gaines en en brèche violette. Chacune des quatre figures tient une corne d'abondance. Elles sont parées de différents attributs des saisons qu'elles représentent, fleurs, blés, raisins, pommes de pin.

### Éléments descriptifs

Catégorie(s) technique(s) : sculpture  
Éléments structurels, forme, fonctionnement : groupe non relié

Matériaux : marbre uni ; marbre veiné

Représentations :  
automne  
hiver  
printemps  
été

Précisions et transcriptions :  
signé Déloye

## Illustrations



L'hiver  
IVR11\_20237800397NUC4A

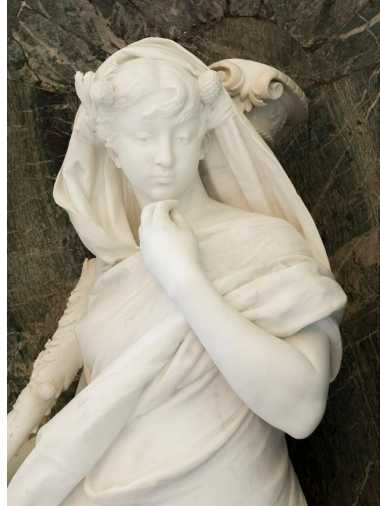

Détail de l'hiver, qui a des  
pommes de pin dans ses cheveux.  
IVR11\_20237800398NUC4A



Le printemps  
IVR11\_20237800399NUC4A

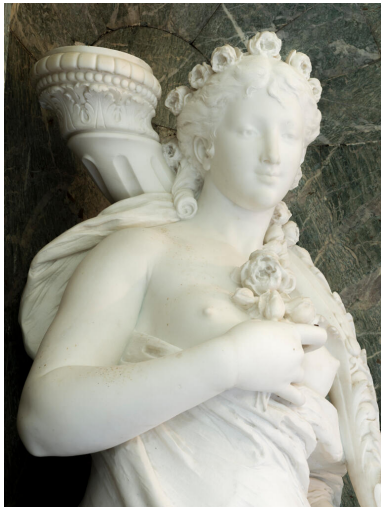

Détail du printemps,  
couronnée de roses.  
IVR11\_20237800401NUC4A



L'été  
IVR11\_20237800402NUC4A

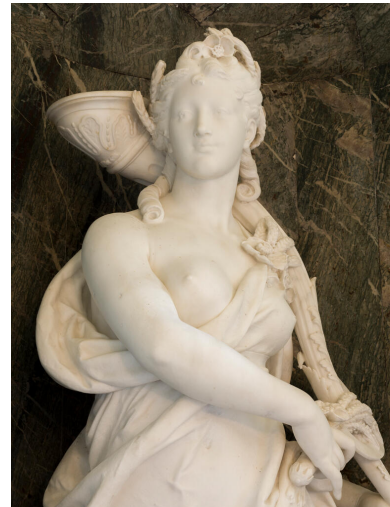

Détail de l'été, qui porte des blés  
mûrs sur la tête et dans ses mains.  
IVR11\_20237800404NUC4A



L'automne  
IVR11\_20237800405NUC4A

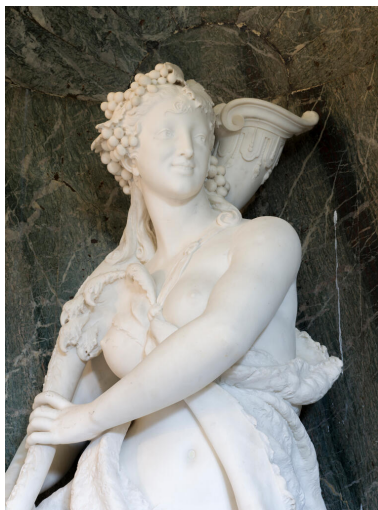

Détail de l'automne. Couronnée  
de grappes de raisin, elle  
porte la léonté d'Hercule.  
IVR11\_20237800406NUC4A

### Dossiers liés

Édifice : Château de la Boissière-École, dit château Hériot (IA00051912) Île-de-France, Yvelines, La Boissière-École

#### Dossiers de synthèse :

Présentation de l'étude de la villégiature en Île-de-France (IA95000621)

#### Oeuvre(s) contenue(s) :

Auteur(s) du dossier : Marianne Métais

Copyright(s) : (c) Région Ile-de-France - Inventaire général du patrimoine culturel



L'hiver

IVR11\_20237800397NUC4A

Date de prise de vue : 2025

(c) Stéphane Asseline, Région Île-de-France  
communication libre, reproduction soumise à autorisation

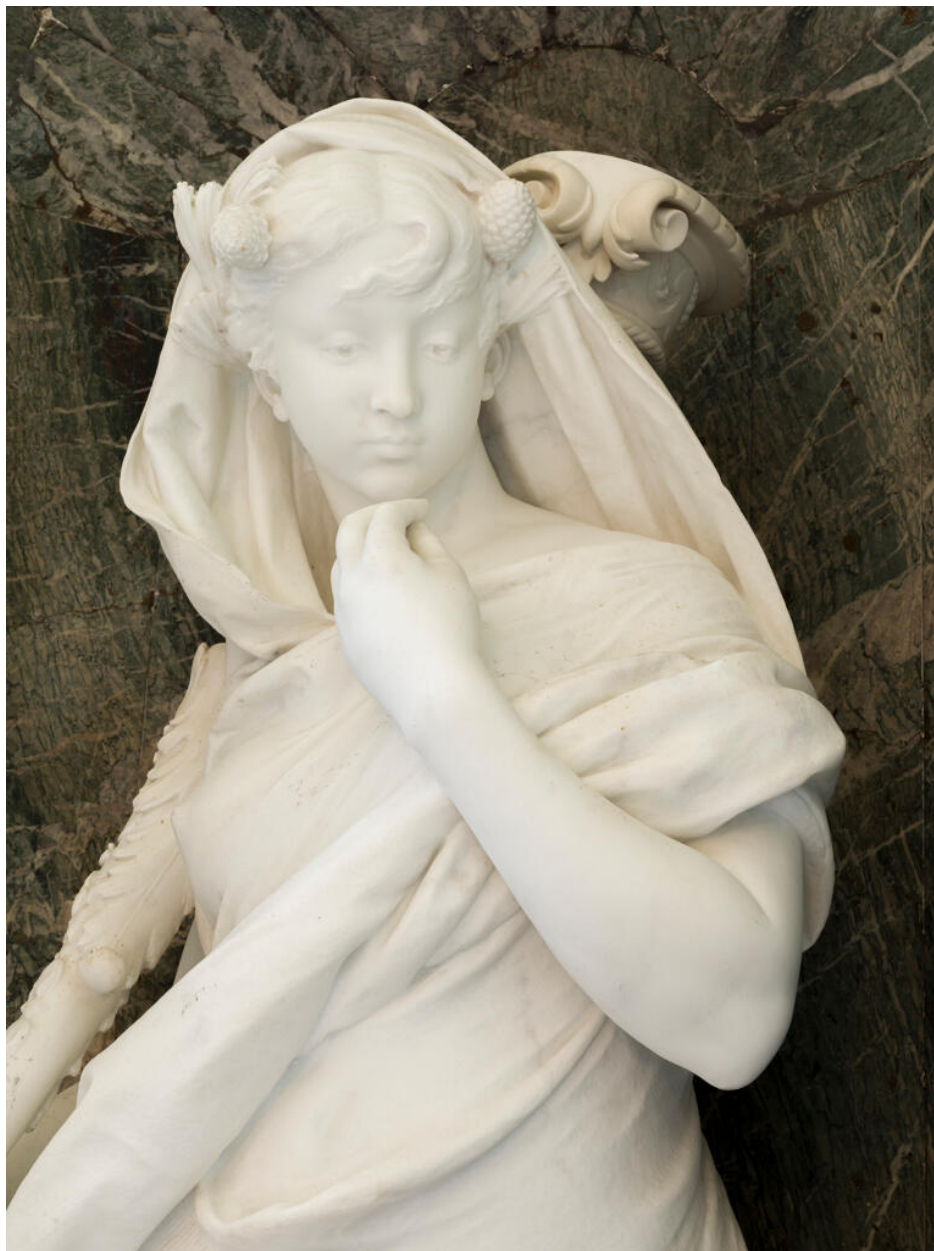

Détail de l'hiver, qui a des pommes de pin dans ses cheveux.

IVR11\_20237800398NUC4A

Date de prise de vue : 2025

(c) Stéphane Asseline, Région Île-de-France  
communication libre, reproduction soumise à autorisation



Le printemps

IVR11\_20237800399NUC4A

Date de prise de vue : 2025

(c) Stéphane Asseline, Région Île-de-France  
communication libre, reproduction soumise à autorisation

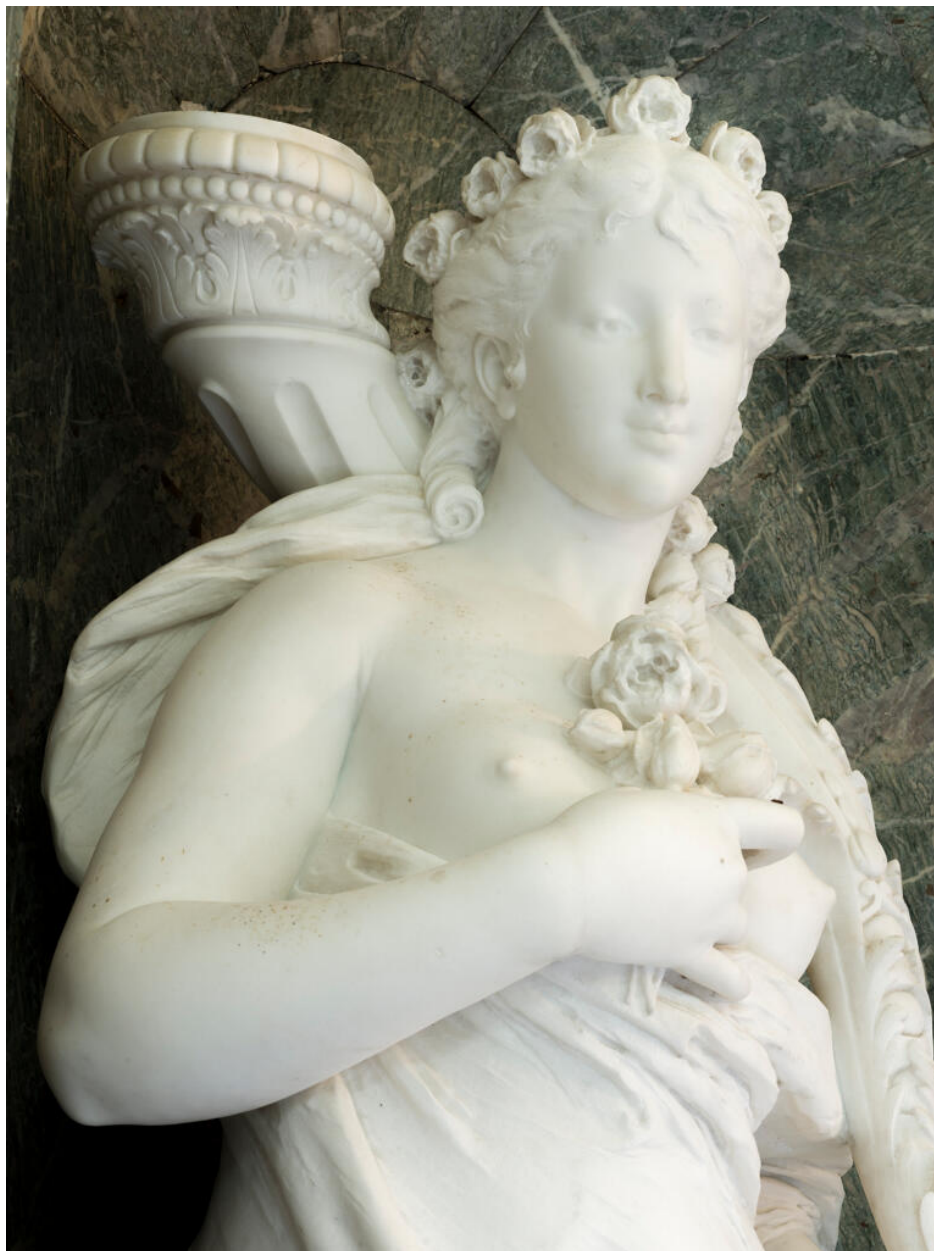

Détail du printemps, couronnée de roses.

IVR11\_20237800401NUC4A

Date de prise de vue : 2025

(c) Stéphane Asseline, Région Île-de-France  
communication libre, reproduction soumise à autorisation



L'été

IVR11\_20237800402NUC4A

Date de prise de vue : 2025

(c) Stéphane Asseline, Région Île-de-France  
communication libre, reproduction soumise à autorisation



Détail de l'été, qui porte des blés mûrs sur la tête et dans ses mains.

IVR11\_20237800404NUC4A

Date de prise de vue : 2025

(c) Stéphane Asseline, Région Île-de-France  
communication libre, reproduction soumise à autorisation



L'automne

IVR11\_20237800405NUC4A

Date de prise de vue : 2025

(c) Stéphane Asseline, Région Île-de-France  
communication libre, reproduction soumise à autorisation



Détail de l'automne. Couronnée de grappes de raisin, elle porte la léonté d'Hercule.

IVR11\_20237800406NUC4A

Date de prise de vue : 2025

(c) Stéphane Asseline, Région Île-de-France  
communication libre, reproduction soumise à autorisation