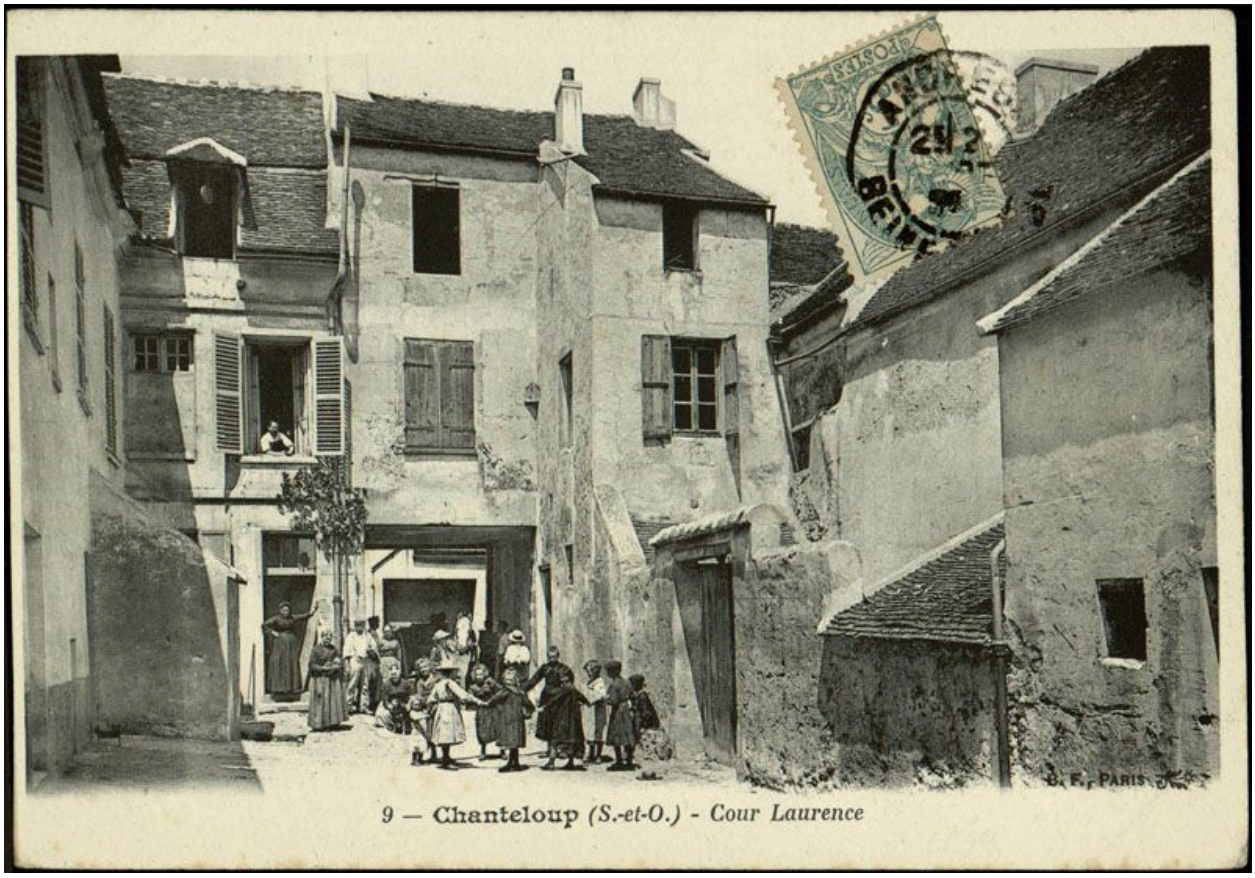


Chanteloup-les-Vignes. Ancienne cour commune dite cour Laurence. Carte postale. (AD Yvelines).

IVR11_20087800646NUC2A
Auteur de l'illustration : Archives départementales des Yvelines (reproduction)
Auteur du document reproduit : Louis Rémy Sabattier
Date de prise de vue : 2008
(c) Région Ile-de-France - Inventaire général du patrimoine culturel ; (c) Conseil général des Yvelines
communication libre, reproduction soumise à autorisation