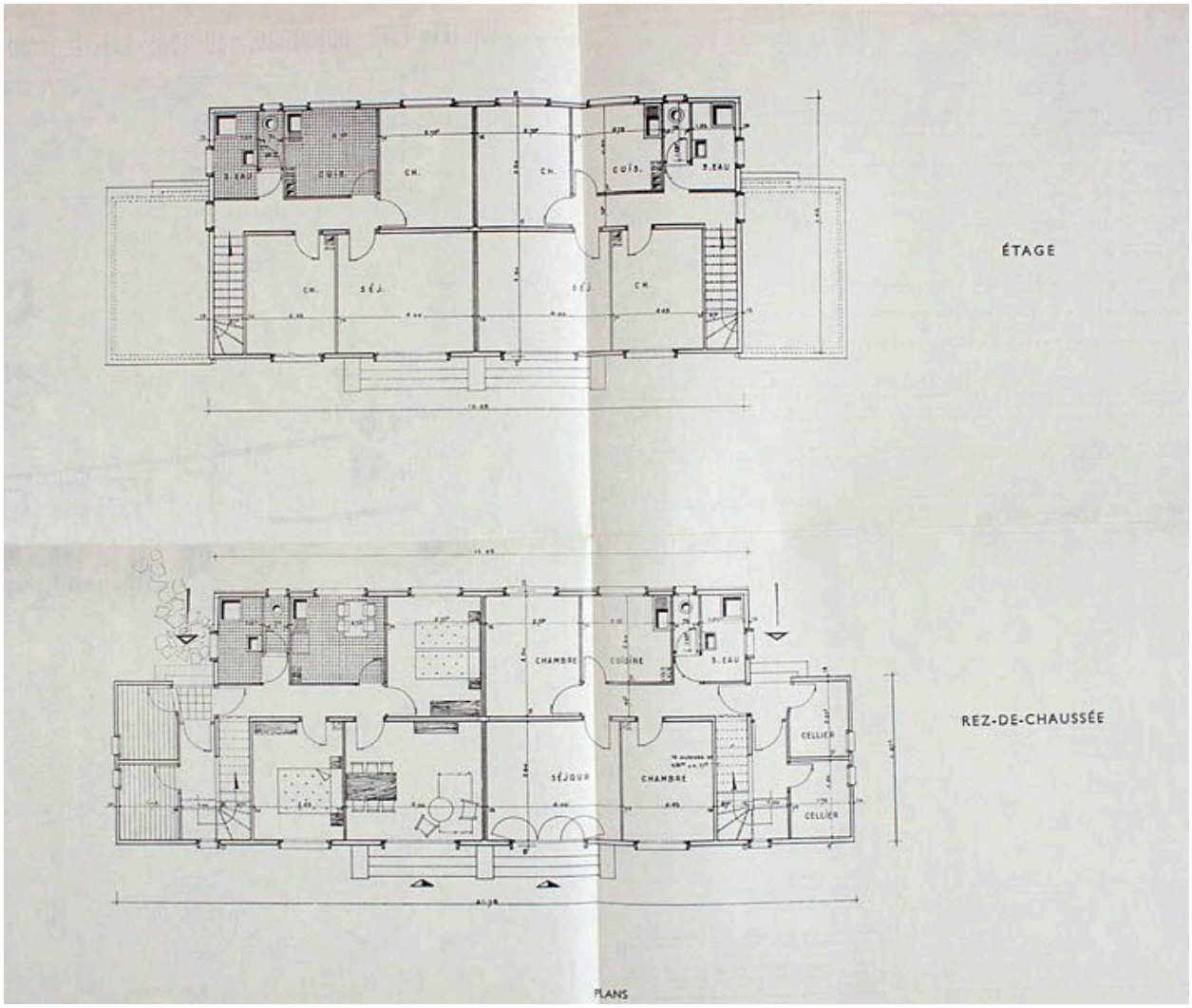

cité dite Résidence du Bois-clair. Plans du rez-de-chaussée et de l'étage d'un immeuble collectif.

IVR11_20119100007NUC4A
Auteur de l'illustration : Stéphane Asseline
Date de prise de vue : 2011
(c) Stéphane Asseline, Région Ile-de-France
communication libre, reproduction soumise à autorisation