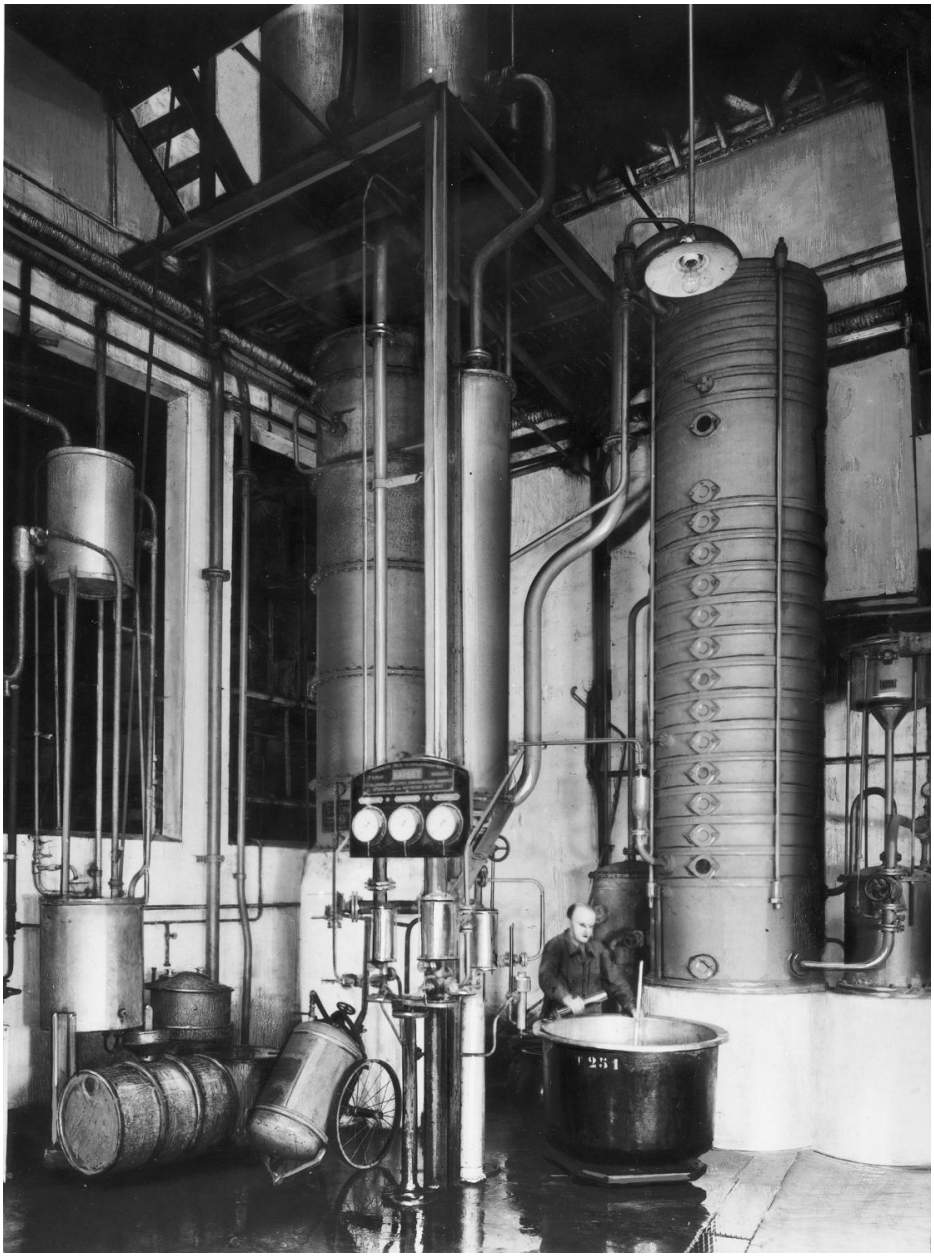

Installation de redistillation (rectification) de l'alcool, alors installée dans le bâtiment A ou B. Dans les années 50 (?), l'installation a été déplacée dans le ""logement"" au bout de la rue du Mont-Rôti.

IVR11_20027800388NUC
Date de prise de vue : 2002
(c) Région Ile-de-France - Inventaire général du patrimoine culturel ; (c) ADAGP
communication libre, reproduction soumise à autorisation