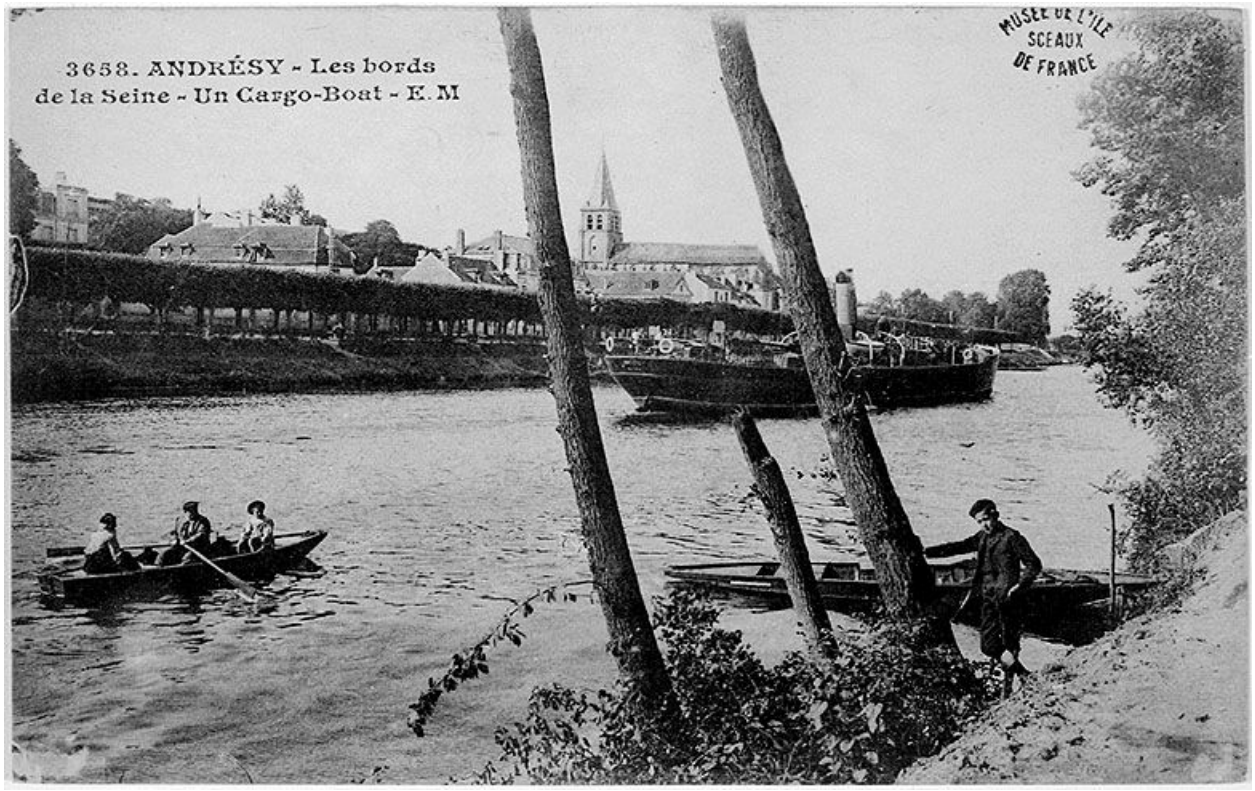

Andrésy : barque et cargo-boat sur la Seine. Carte postale. (Musée de l'Ile-de-France).

IVR11_20027800552XB
Auteur du document reproduit : E. Malcuit
Date de prise de vue : 2002
(c) Région Île-de-France (reproduction) ; (c) Conseil général des Hauts-de-Seine communication libre, reproduction soumise à autorisation (reproduction)