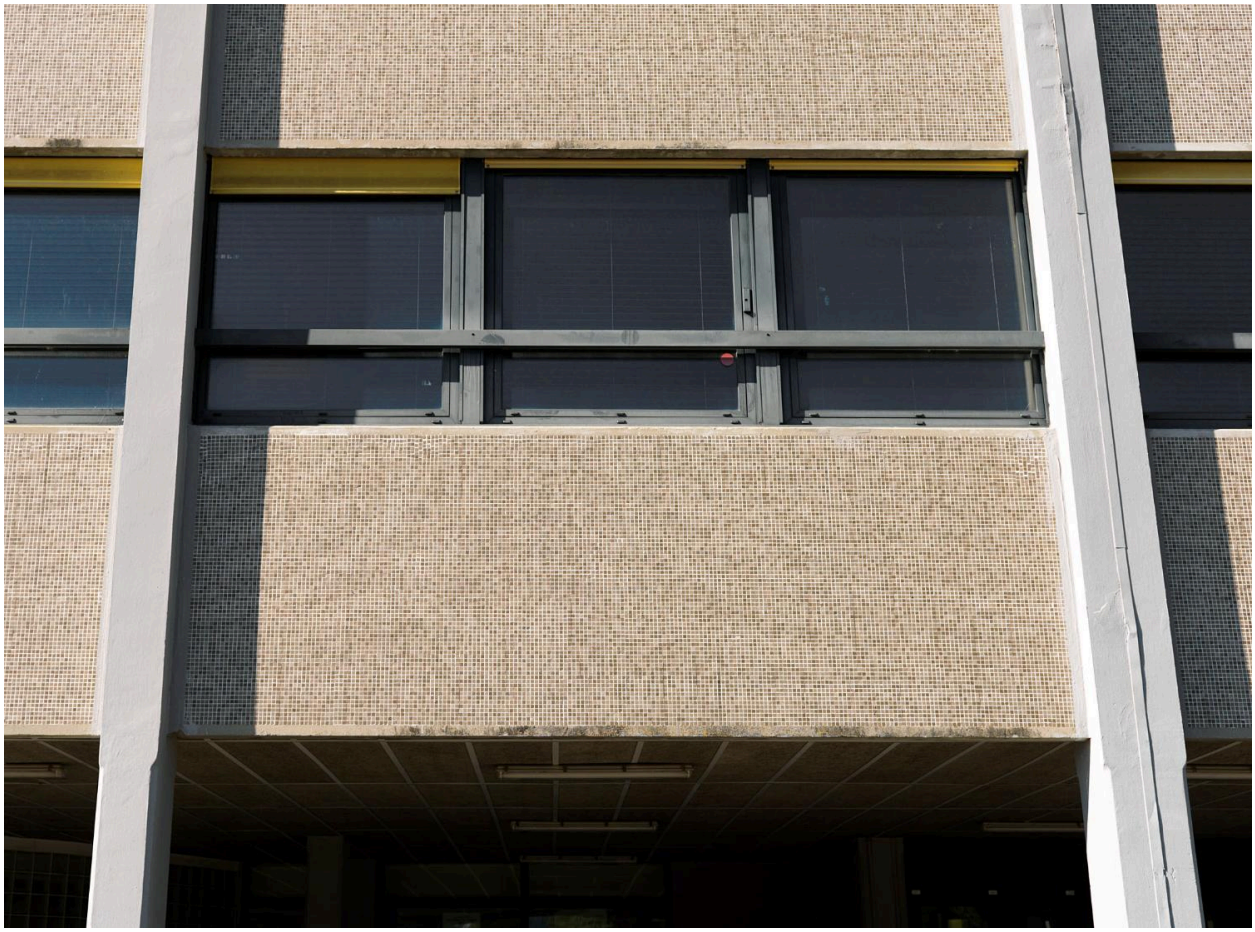

Le centre d'apprentissage se distingue par ses allèges ornées de tesselles de mosaïques beiges et brunes.

IVR11_20167800734NUC4S
Auteur de l'illustration : Jean-Bernard Vialles
Date de prise de vue : 2016
(c) Région Ile-de-France - Inventaire général du patrimoine culturel
communication libre, reproduction soumise à autorisation