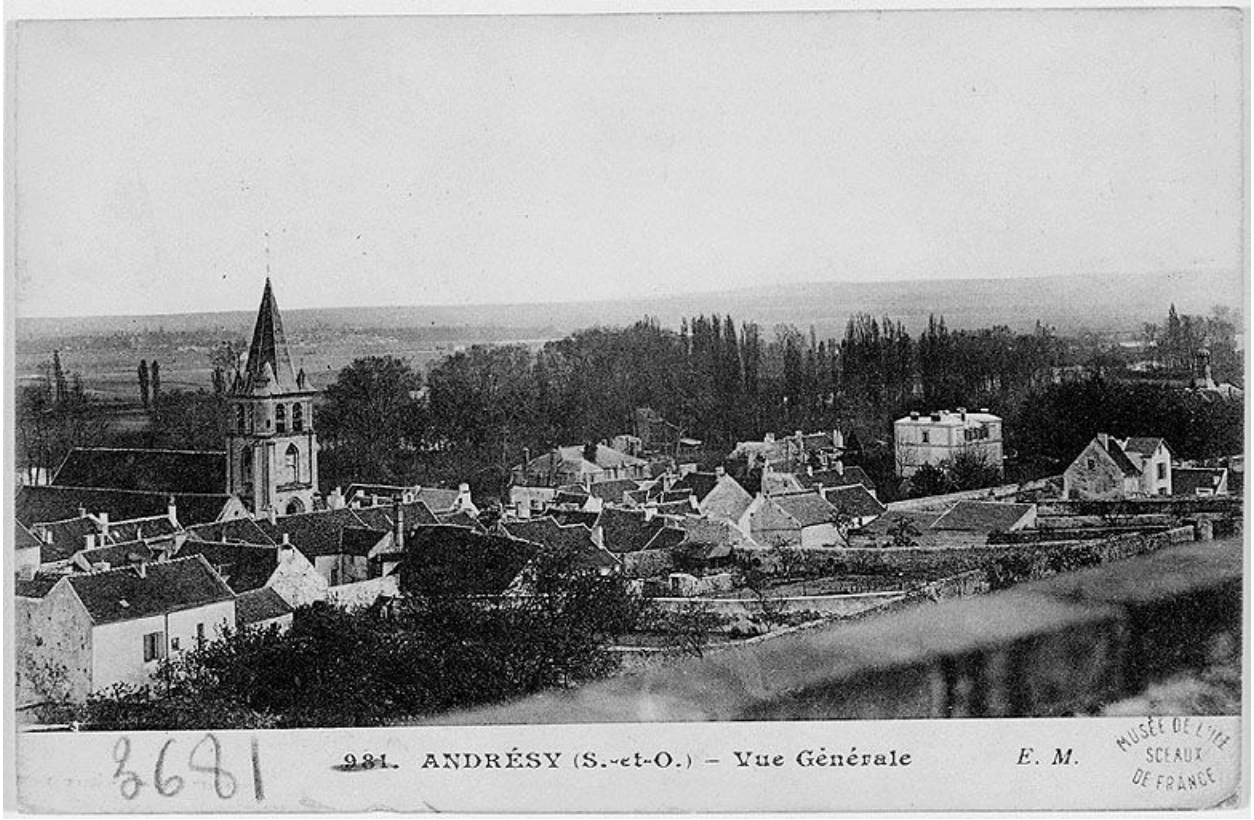

Vue du village d'Andrésy : le quartier de l'église. Carte postale. (Musée de l'Ile-de-France).

IVR11_20027800547XB
Auteur du document reproduit : E. Malcuit
Date de prise de vue : 2002
(c) Région Île-de-France (reproduction) ; (c) Conseil général des Hauts-de-Seine communication libre, reproduction soumise à autorisation (reproduction)