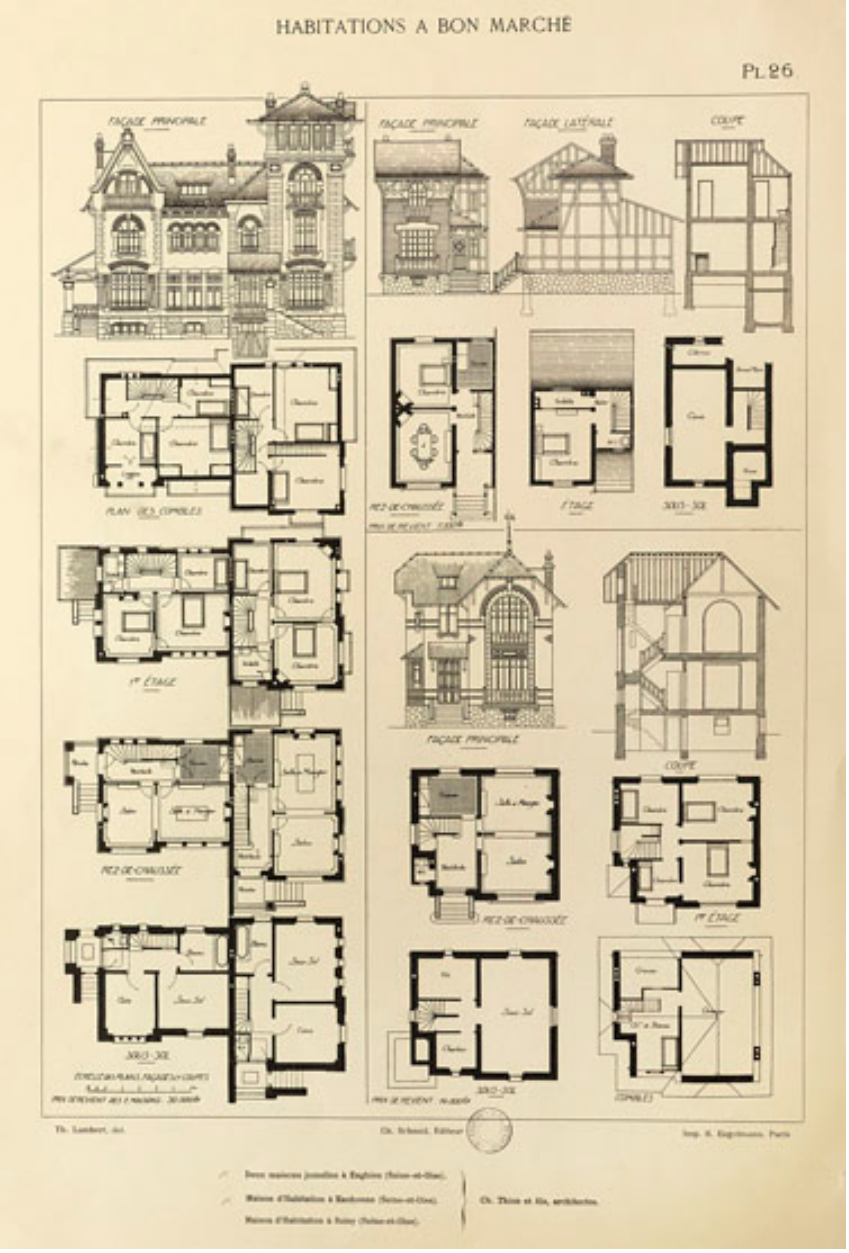

A gauche du document, élévation et plans du sous-sol, rez-de-chaussée, premier étage et combles. Gravure, 1903. (AD Val d'Oise, 20Fi 59/21-22, en feuillet détaché)

IVR11_20099500343NUC4A
Auteur de l'illustration : Jean-Bernard Vialles
Auteur du document reproduit : Emile (architecte) Thion
Date de prise de vue : 2009
(c) Région Ile-de-France - Inventaire général du patrimoine culturel ; (c) Conseil général du Val d'Oise
communication libre, reproduction soumise à autorisation