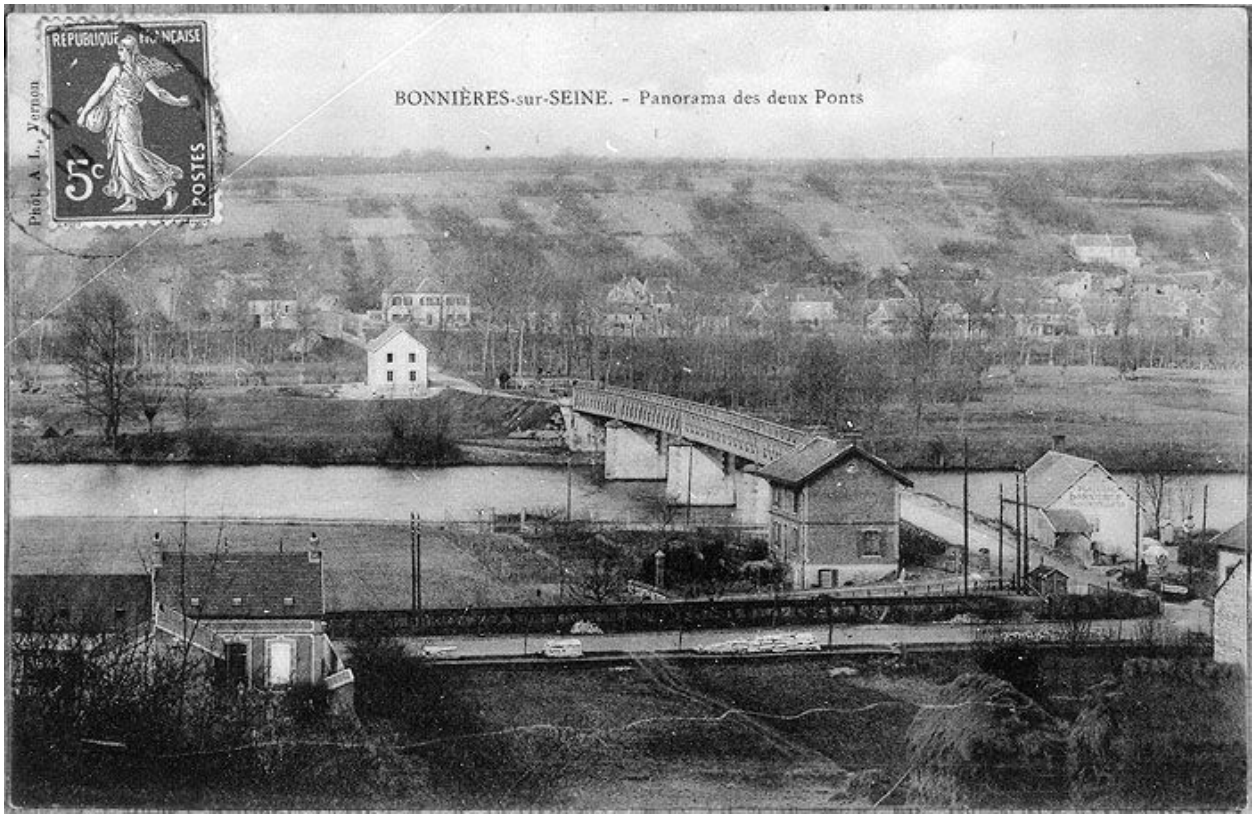

Vue d'ensemble du pont. Carte postale, vers 1910. (CREDOP, Mantes-la-Jolie)

IVR11_19937800475XB
Date de prise de vue : 1993
(c) Région Île-de-France (reproduction) ; (c) CREDOP
communication libre, reproduction soumise à autorisation (reproduction)