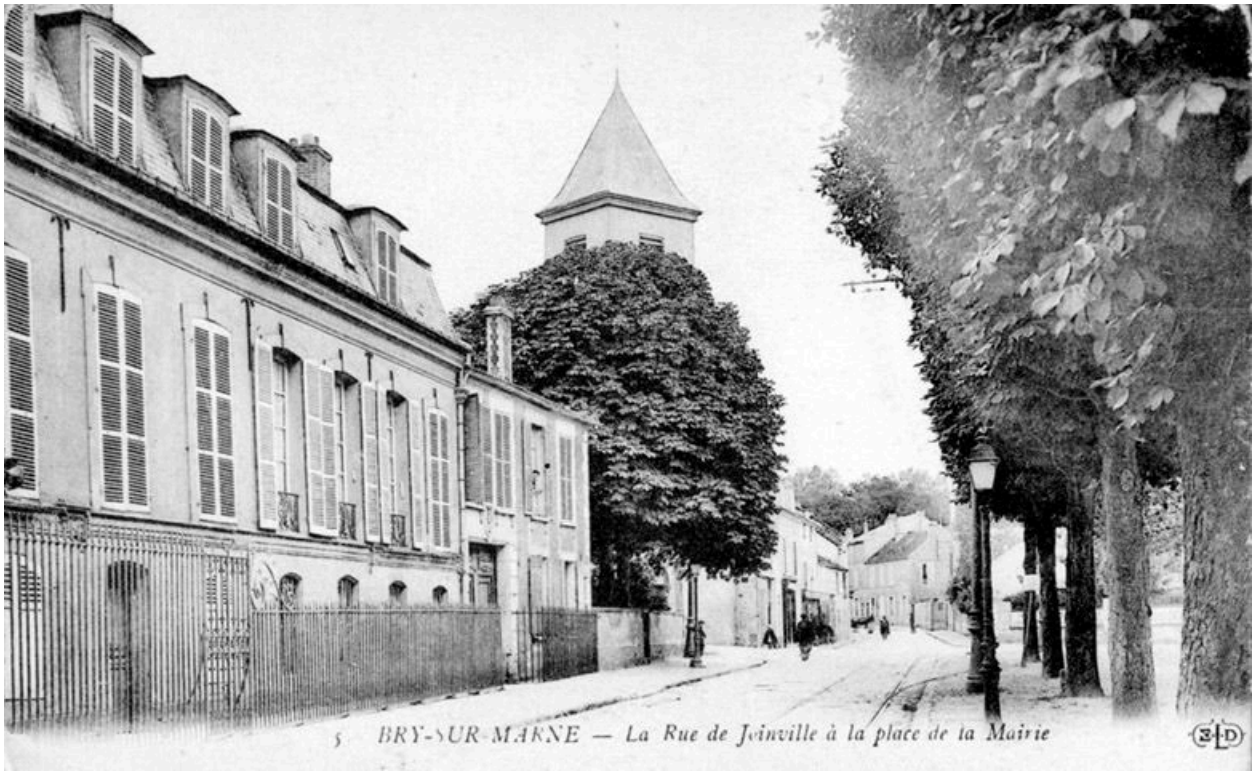

Vue d'ensemble depuis la rue. Carte postale. (Collection particulière)

IVR11_20069400331XB
Auteur de l'illustration : Philippe Ayrault
Auteur du document reproduit : E.L.D.
Date de prise de vue : 2006
(c) Région Ile-de-France - Inventaire général du patrimoine culturel
communication libre, reproduction soumise à autorisation