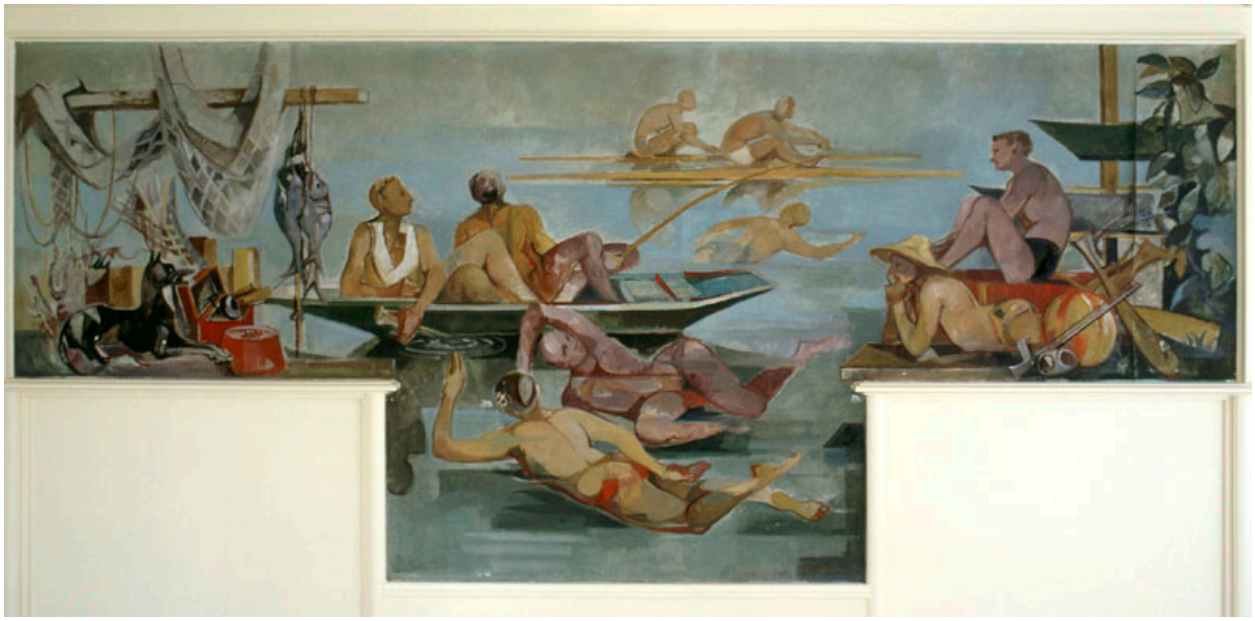

Décor du réfectoire : toile marouflée peinte par Jacques Despierre, 1955, ""Les plaisirs de l'eau"" évoquant la pêche, le canotage et la natation.

IVR11_20069500108XA
Auteur de l'illustration : Jean-Bernard Vialles
Date de prise de vue : 2006
(c) Région Ile-de-France - Inventaire général du patrimoine culturel
communication libre, reproduction soumise à autorisation