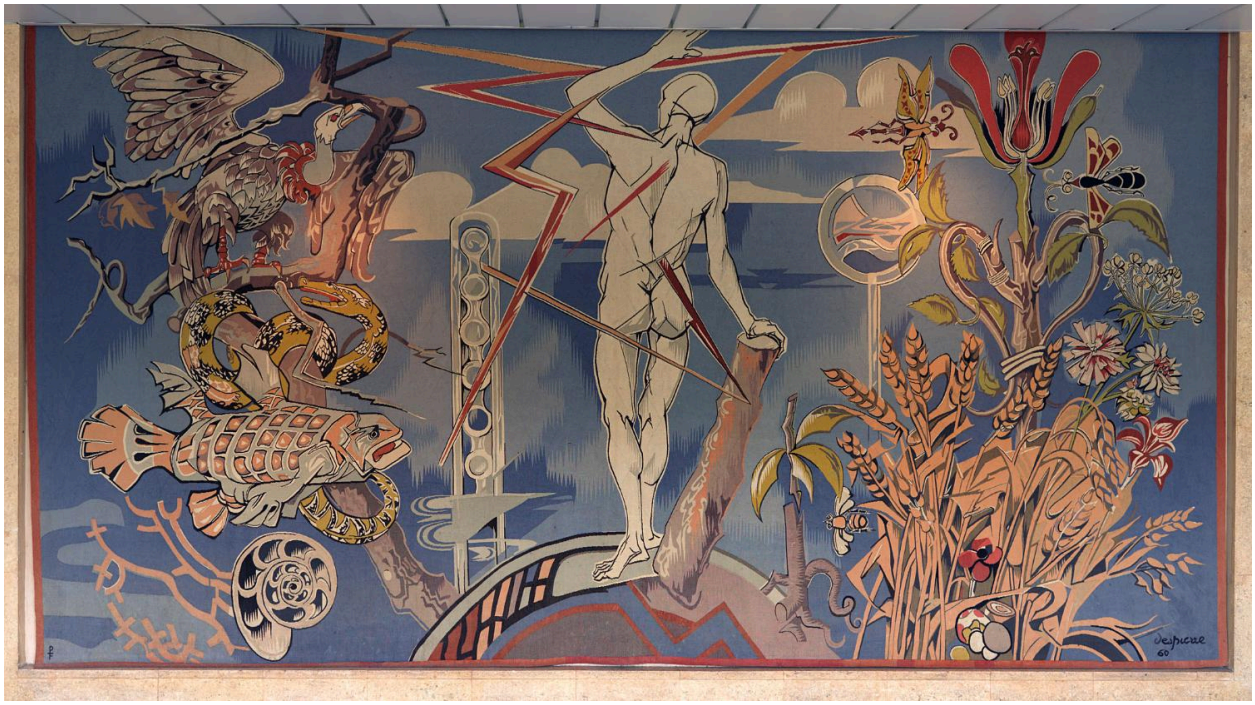

Dans le vestibule du pavillon d'entrée du lycée se trouve la tapisserie exécutée au titre du 1% d'après un carton du peintre Jacques Despierre, représentant Prométhée. Signée et datée de 1960, elle a été exécutée dans l'atelier de François Tabard à Aubusson (Creuse), dont la marque figure en bas à gauche de la composition.

IVR11_20167500697NUC4S
Auteur de l'illustration : Jean-Bernard Vialles
Date de prise de vue : 2016
(c) Région Ile-de-France - Inventaire général du patrimoine culturel
communication libre, reproduction soumise à autorisation