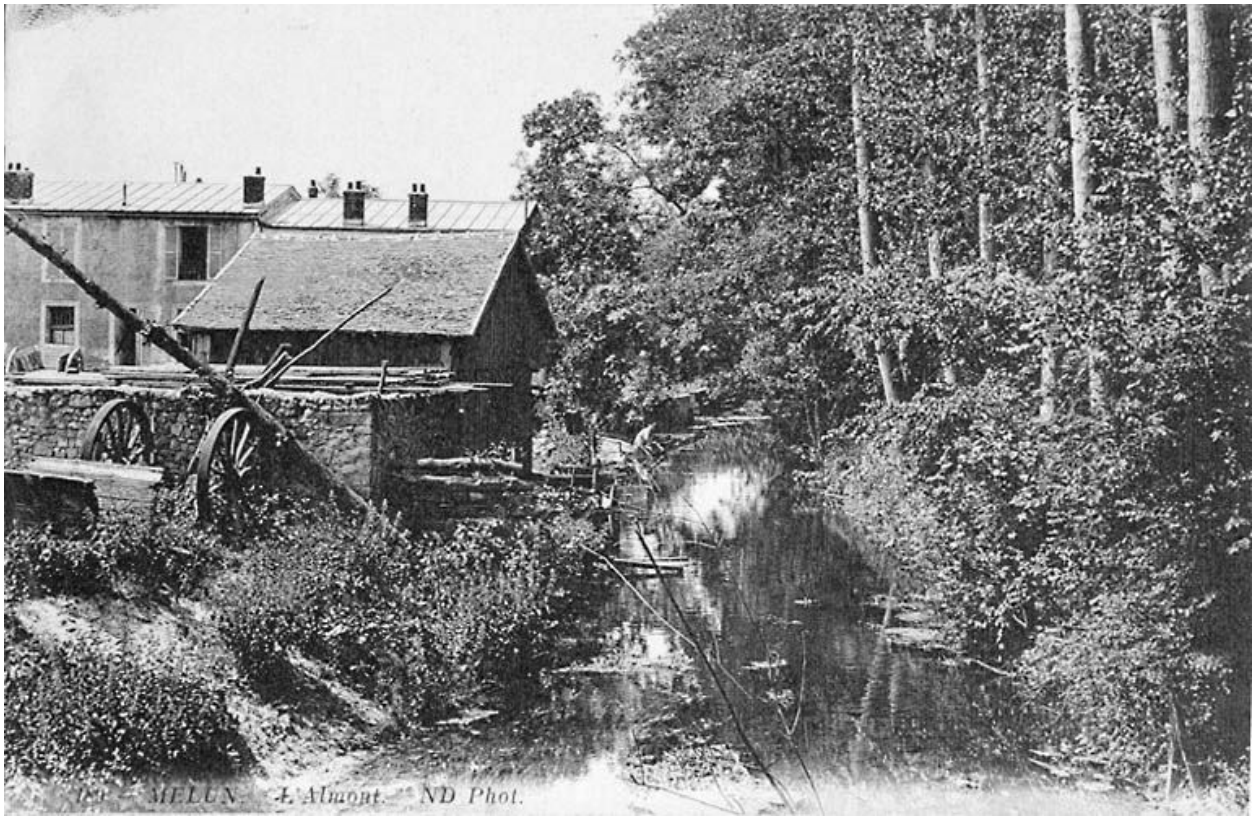

La rivière d'Almont à Trois-Moulins, vers le début du 20e s. Carte postale. (Musée municipal de Melun. inv. 971.15.11)

IVR11_20017700046X
Auteur de l'illustration : Philippe Ayrault
Date de prise de vue : 2001
(c) Philippe Ayrault, Région Ile-de-France ; (c) Ville de Melun
communication libre, reproduction soumise à autorisation