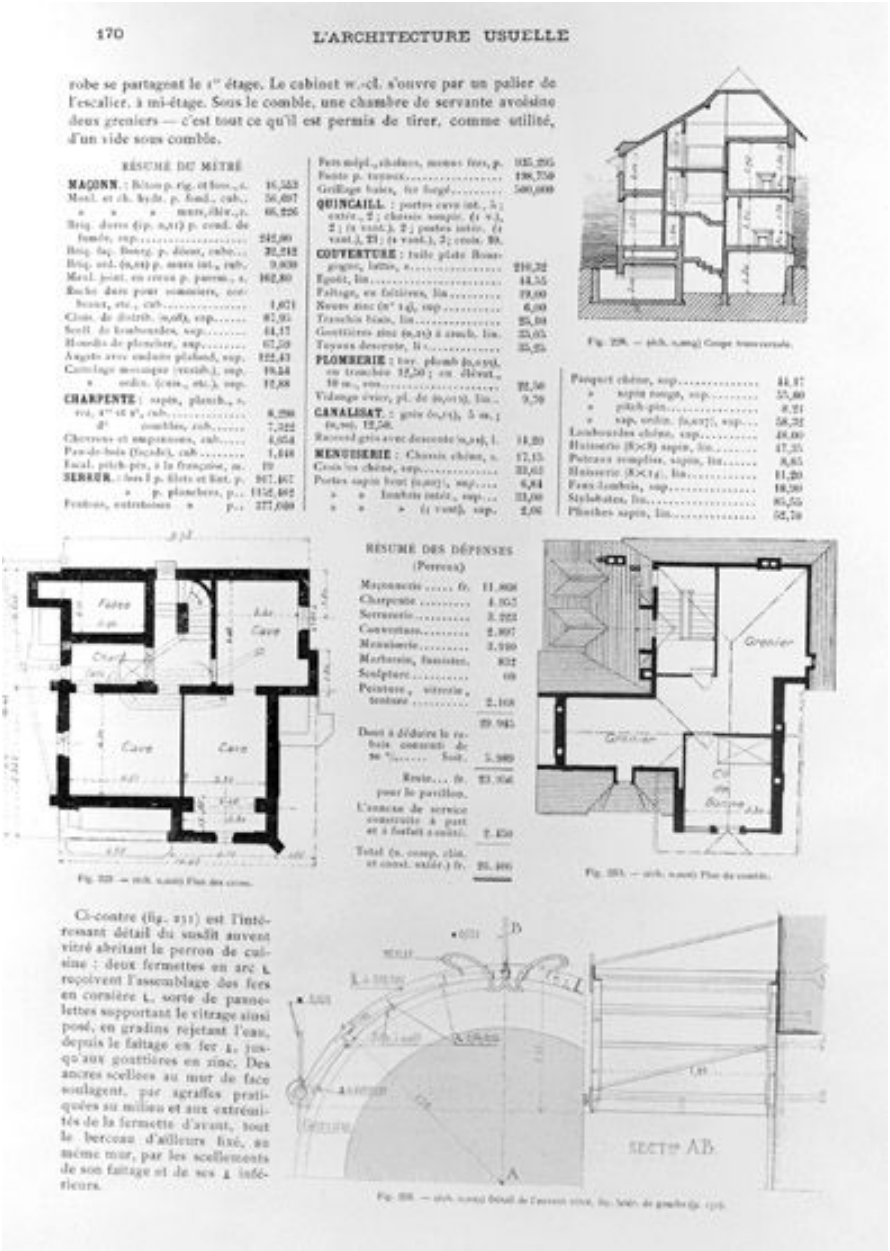

170 L'ARCHITECTURE USUELLE

robe se partagent le 1er étage. Le cabinet w.-cl. s'ouvre par un palier de l'escalier, à mi-étage. Sous le comble, une chambre de servante avoisine deux greniers — c'est tout ce qu'il est permis de tirer, comme utilité, d'un vide sous comble.

RÉSUMÉ DU MÉTRÉ

MAÇONN. : Béton p. rig. et bas., c. 16,553
Mort. et ch. hydr. p. fond., cub. 56,697
» » » mass. chiv., p. 66,226
Brq. dorée (fig. 231) p. cond. de fumée, sup. 242,00
Brq. fig. Boeng. p. décor, cube 32,212
Brq. ord. (0,04) p. mass. int., cub. 9,000
Mort. joint. en creux p. parem., s. 162,80
Roche dure pour soubassis, corbeaux, etc., cub. 1,671
Clos. de distrib. (0,08), sup. 87,93
Seuil de trabouches, sup. 44,17
Hourdis de plancher, sup. 67,59
Angels avec enduits plafond, sup. 122,43
Carrelage mosaïque (vestib.), sup. 19,24
» ordin. (cuis., etc.), sup. 12,88

CHARPENTE : sapin, planch., s. rez, 1er et 2e, cub. 8,290
2e combles, cub. 7,322
Chevrons et empannons, cub. 4,054
Pan-de-bois (façade), cub. 1,446
Escal. pitch-pin, à la française, m. 19

SERRUR. : fers I p. élots et lint. p. 917,467
» p. planchers, p. 1152,462
Ferrures, entretoises » p. 377,000
Fers mépl., chaînes, mouss. fers, p. 935,295
Pente p. tuyaux 198,750
Grillage baies, fer forgé 500,000

QUINCAILL. : portes cave int., 5 ; extér., 2 ; chassis sampir. (1 v.), 2 ; (2 vant.), 2 ; portes intér. (1 vant.), 23 ; (2 vant.), 2 ; crois. 10.

COUVERTURE : toile plate Bourgogne, lattes, s. 210,32
Egoût, lin. 14,35
Faîtage, en faîtières, lin. 19,00
Noues zinc (n° 14), sup. 6,00
Tranchis bitum, lin. 25,04
Gouttières zinc (0,25) à crosch. lin. 33,05
Tuyaux descente, lin. 35,25

PLOMBERIE : tuy. plomb (0,032), en tranchée 12,50 ; en chévet, 10 m., etc. 22,50
Vidange évier, pl. de (0,013), lin. 9,70

CANALISAT. : grès (0,15), 5 m. ; (0,20), 12,50.
Raccord grès avec descente (0,25), l. 14,20

MENUISERIE : Chassis chêne, s. 17,15
Crois'ns chêne, sup. 33,63
Portes sapin bout (0,027), sup. 6,84
» » Imposts intér., sup. 23,00
» » » (1 vant), sup. 2,06
Parquet chêne, sup. 44,17
» sapin rouge, sup. 55,60
» pitch-pin 8,21
» sup. ordin. (0,027), sup. 58,32
Lambrequins chêne, sup. 48,00
Huisserie (0×8) sapin, lin. 47,35
Poteaux remplins, sapin, lin. 8,65
Huisserie (0×14), lin. 11,20
Fers lambris, sup. 18,30
Stylobates, lin. 85,55
Plinthes sapin, lin. 52,70

RÉSUMÉ DES DÉPENSES
(Perreux)

Maçonnerie ..... fr. 11.868
Charpente 4.057
Serrurerie 3.222
Couverture 2.897
Menuiserie 3.990
Marbrerie, fumisterie. 832
Sculpture 60
Peinture, vitrerie, tentage 2.168
19.945
Dont à déduire le rabais consenti de 20 % ..... fort. 5.989
Reste... fr. 13.956
pour le pavillon.
L'annexe de service construite à part et à forfait s'élève. 7.450
Total (n. comp. clôt. et cond. extér.) fr. 21.406

Ci-contre (fig. 231) est l'intéressant détail du susdit auvent vitré abritant le perron de cuisine : deux fermettes en arc L reçoivent l'assemblage des fers en corsière L, sorte de pannelettes supportant le vitrage ainsi posé, en gradins rejetant l'eau, depuis le faîtage en fer L, jusqu'aux gouttières en zinc. Des ancres scellées au mur de face soulagent, par agraffes pratiquées au milieu et aux extrémités de la fermette d'avant, tout le berceau d'ailleurs fixé, au même mur, par les scellements de son faîtage et de ses L inférieurs.

Plans, coupe de la maison construite par l'architecte Bahrmann au rond-point de Neuilly-Plaisance, 2 rue Cristino Garcia. Tiré de : L'Architecture usuelle, 1903-1905.

IVR11_19849401065X
Auteur de l'illustration : Christian Décamps
Date de prise de vue : 1984
(c) Région Ile-de-France - Inventaire général du patrimoine culturel
communication libre, reproduction soumise à autorisation