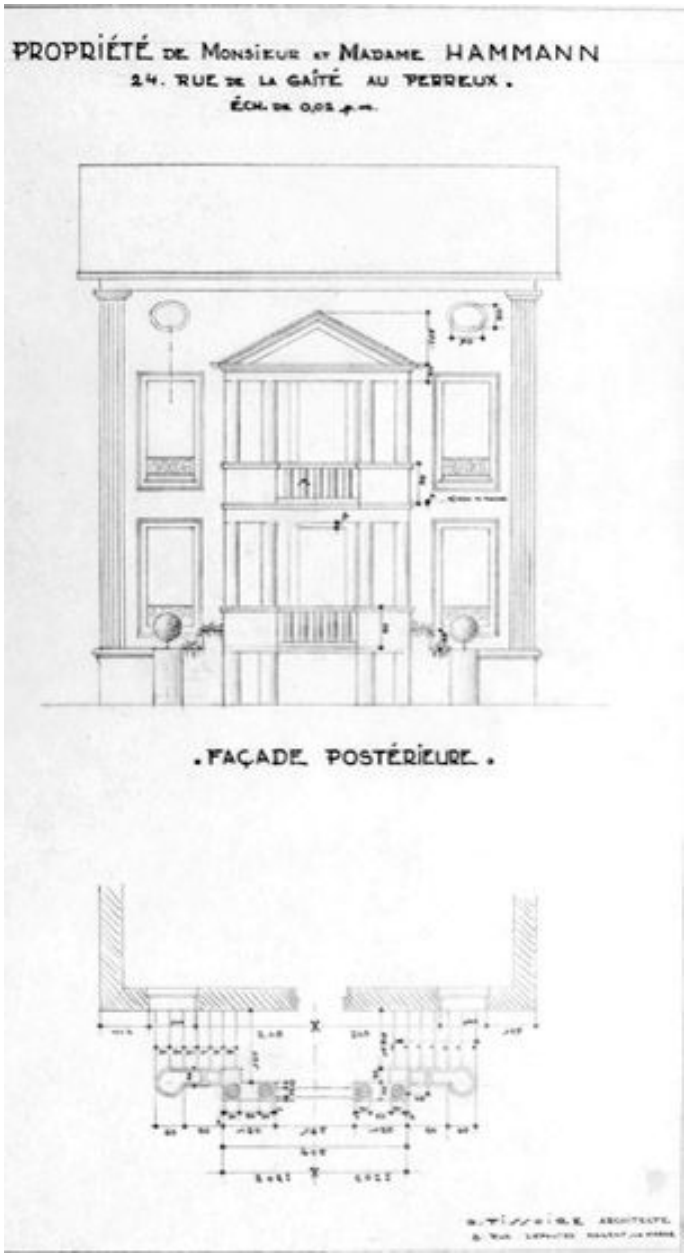

Plan de la terrasse et élévation postérieure. (AD Val-de-Marne. 27 J 192)

IVR11_19869400731X
Auteur de l'illustration : Christian Décamps
Date de prise de vue : 1986
(c) Région Ile-de-France - Inventaire général du patrimoine culturel
communication libre, reproduction soumise à autorisation