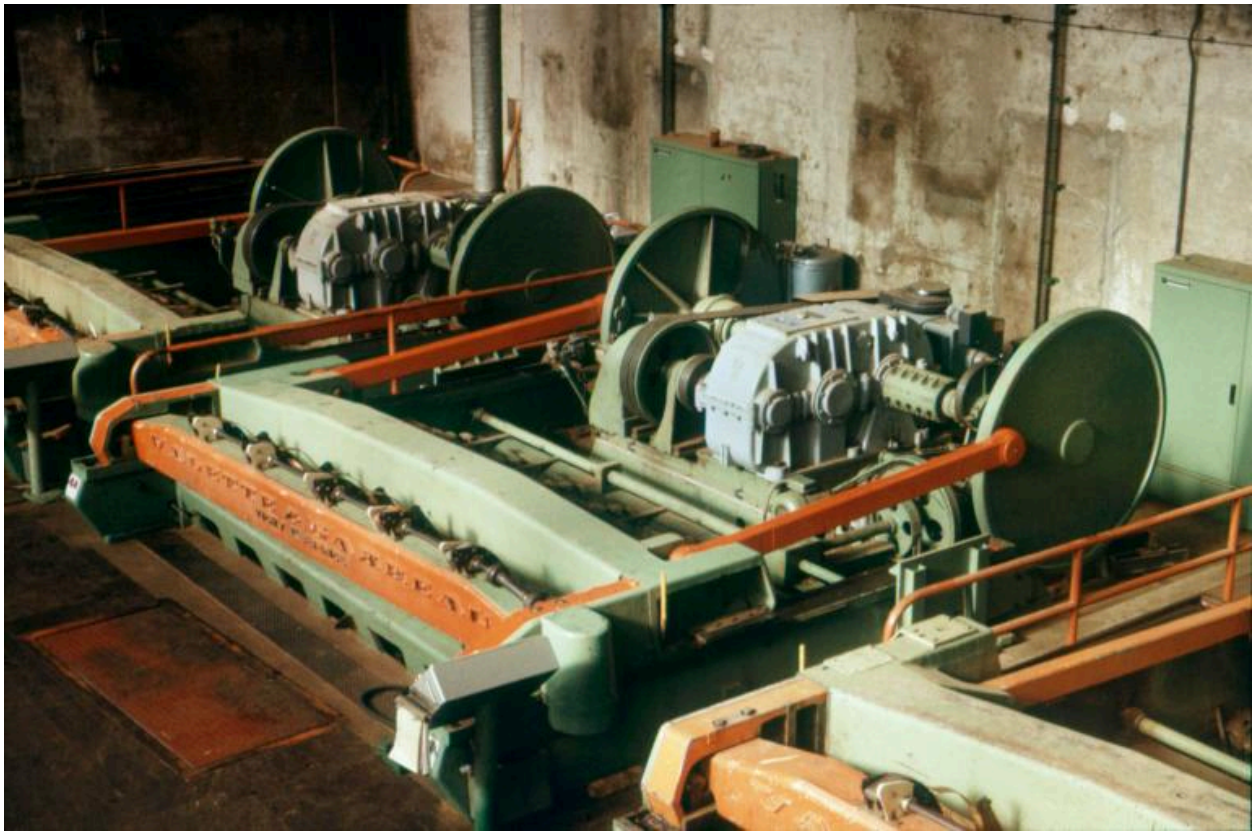

Trancheuses horizontales Valette et Garreau (Vichy). (Musée de l'histoire vivante, Montreuil)

Référence du document reproduit :

- **Trancheuses horizontales Valette et Garreau (Vichy).**
  "Trancheuses horizontales Valette et Garreau (Vichy)."
  Musée de l'histoire vivante, Montreuil

IVR11_20079300071NUCA
Auteur de l'illustration : Jean-Bernard Vialles
Date de prise de vue : 2007
(c) Jean-Bernard Vialles, Région Île-de-France ; (c) Département de la Seine-Saint-Denis ; (c) Ville de Montreuil
communication libre, reproduction soumise à autorisation