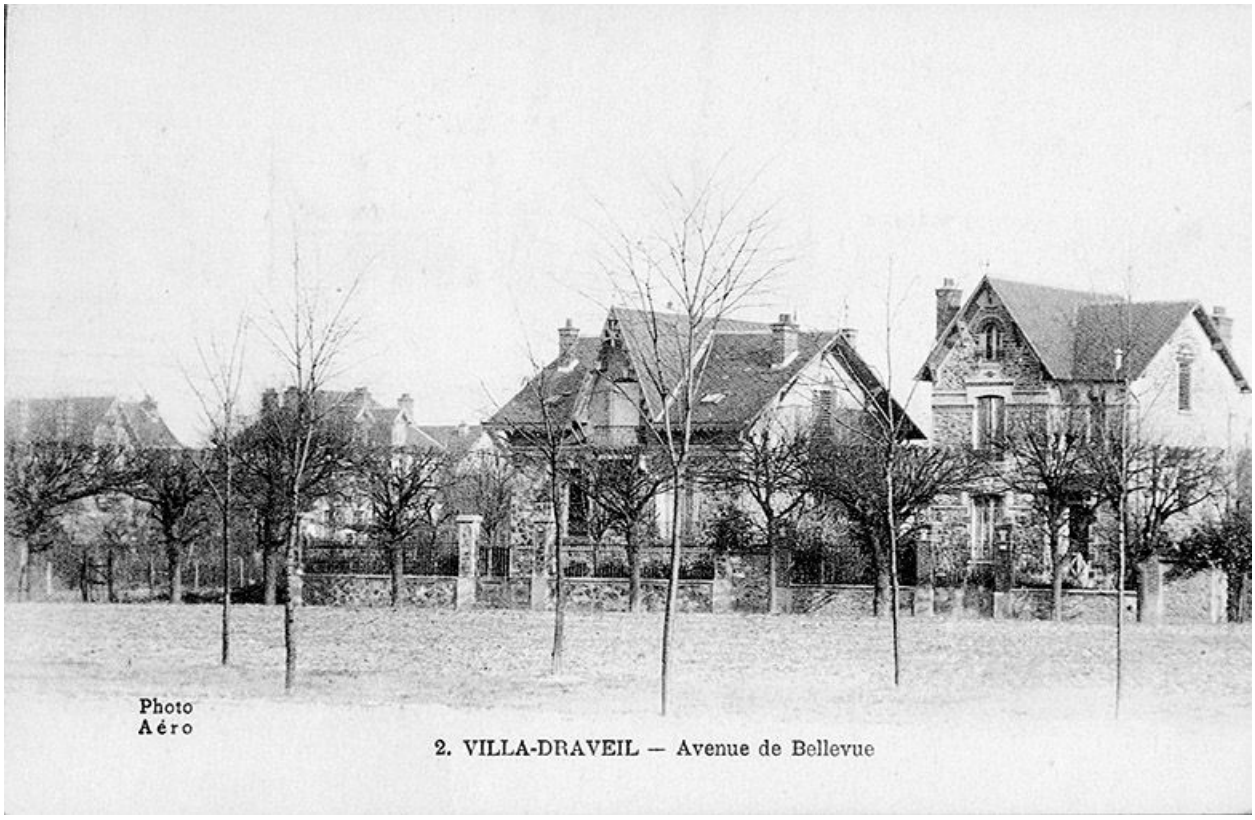

Villas le long de l'avenue de Bellevue. Carte postale, vers 1910. (Collection particulière)

IVR11_20059100412XB
Auteur de l'illustration : Philippe Ayrault
Auteur du document reproduit : Louis Rémy Sabattier
Date de prise de vue : 2005
(c) Région Ile-de-France - Inventaire général du patrimoine culturel
communication libre, reproduction soumise à autorisation