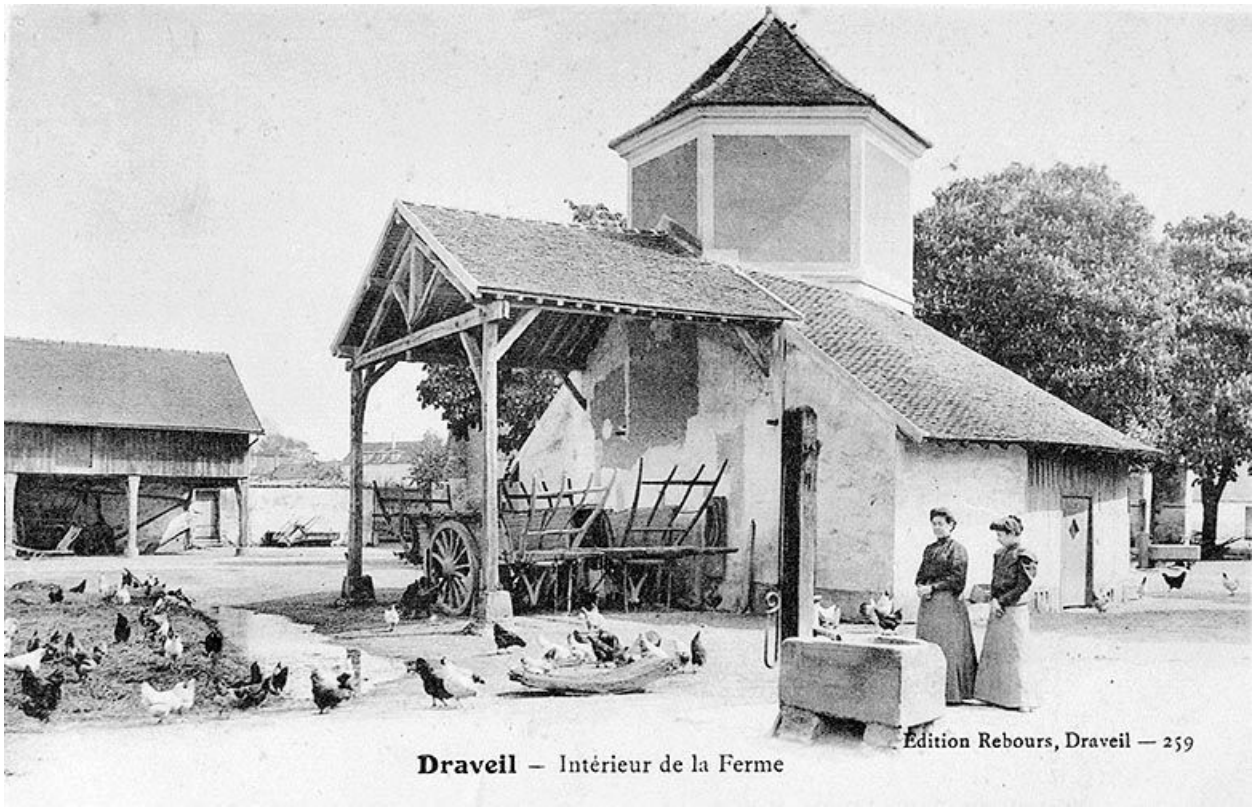

L'ancienne ferme seigneuriale dite ferme du centre ou de la Recette, détruite en 1919 : le colombier polygonal. Carte postale, vers 1910. (Collection particulière)

IVR11_20059100431XB
Auteur de l'illustration : Philippe Ayrault
Auteur du document reproduit : Rebours (éditeur)
Date de prise de vue : 2005
(c) Philippe Ayrault, Région Ile-de-France
communication libre, reproduction soumise à autorisation