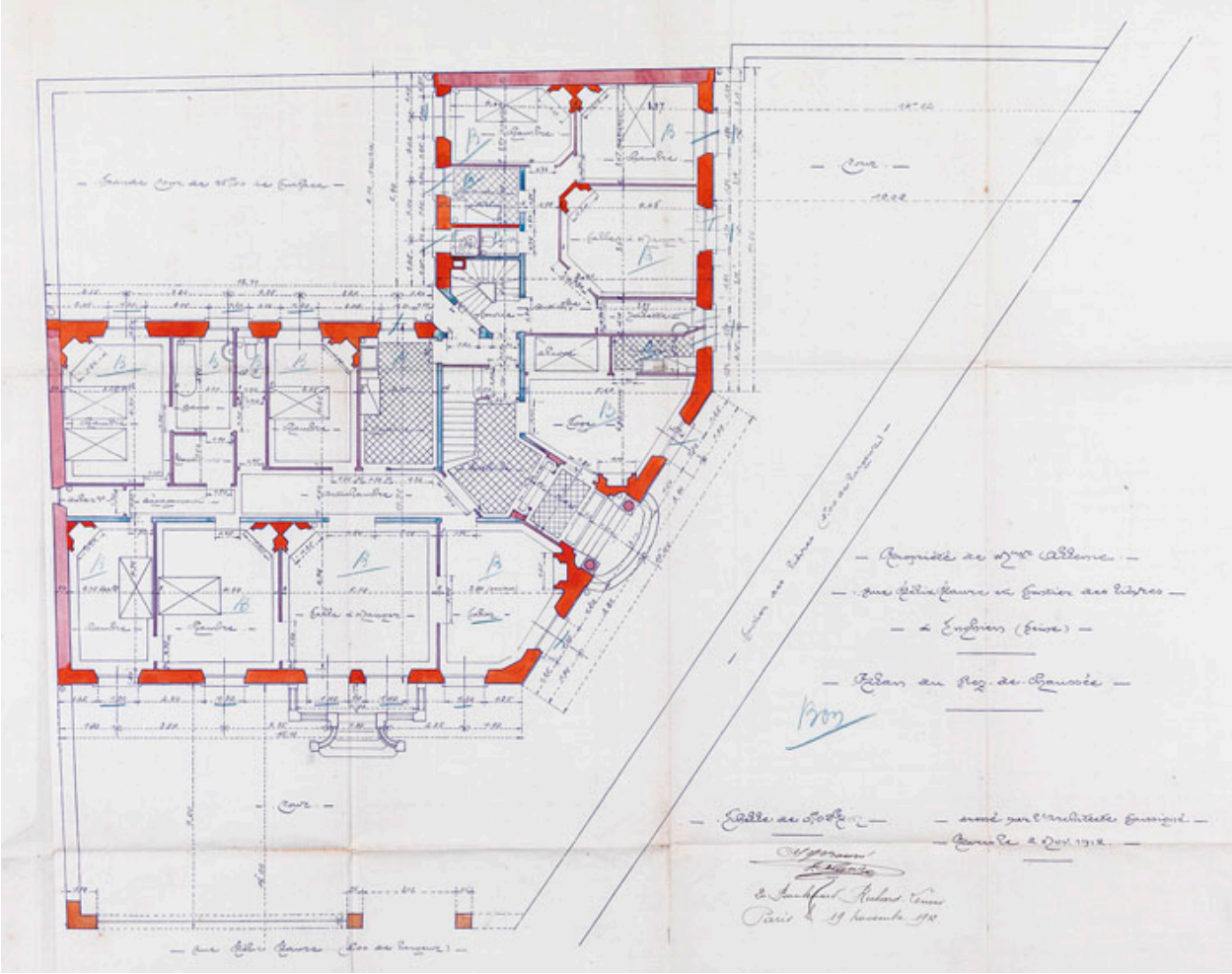

Plan du rez-de-chaussée de l'édifice (19 novembre 1912) (AM Enghien-les-Bains, 1T 97)

Référence du document reproduit :

- **AMEN. Enghien-les-Bains, immeuble, angle 47 rue Félix Faure, sentier des Lièvres. Plans, 1912.**
  AMEN. 1T 97. Enghien-les-Bains, immeuble, angle 47 rue Félix Faure, sentier des Lièvres. Plans, 1912.
  Archives municipales, Enghien-les-bains : 1T 97

IVR11_20099500530NUC4A
Auteur de l'illustration : Jean-Bernard Vialles
Auteur du document reproduit : Allenic (architecte)
Date de prise de vue : 2009
(c) Région Ile-de-France - Inventaire général du patrimoine culturel ; (c) Ville d'Enghien-les-Bains
communication libre, reproduction soumise à autorisation