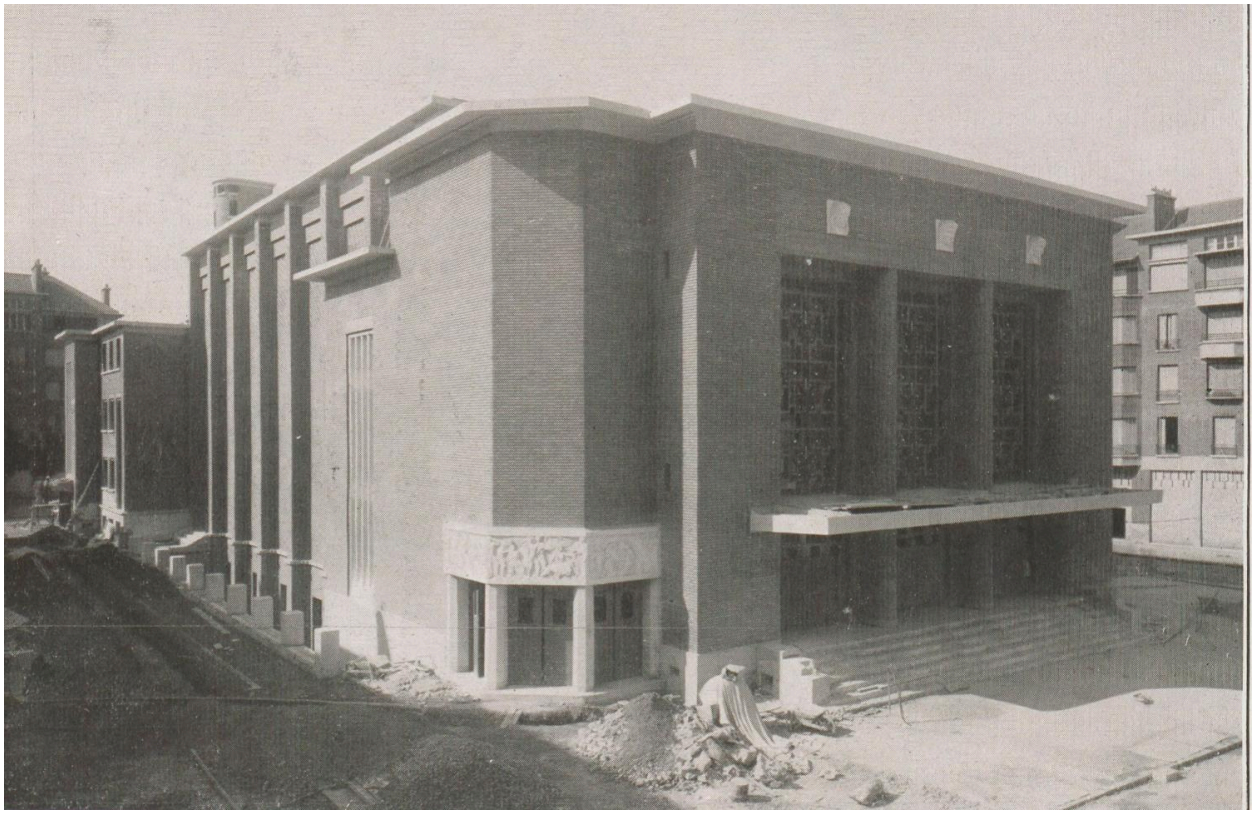

Vue du théâtre en construction. L'âge du ciment, bulletin technique des chaux et ciments de Lafarge et Du Teil (janvier 1938)

IVR11_00000000000_
(c) Bibliothèque nationale de France