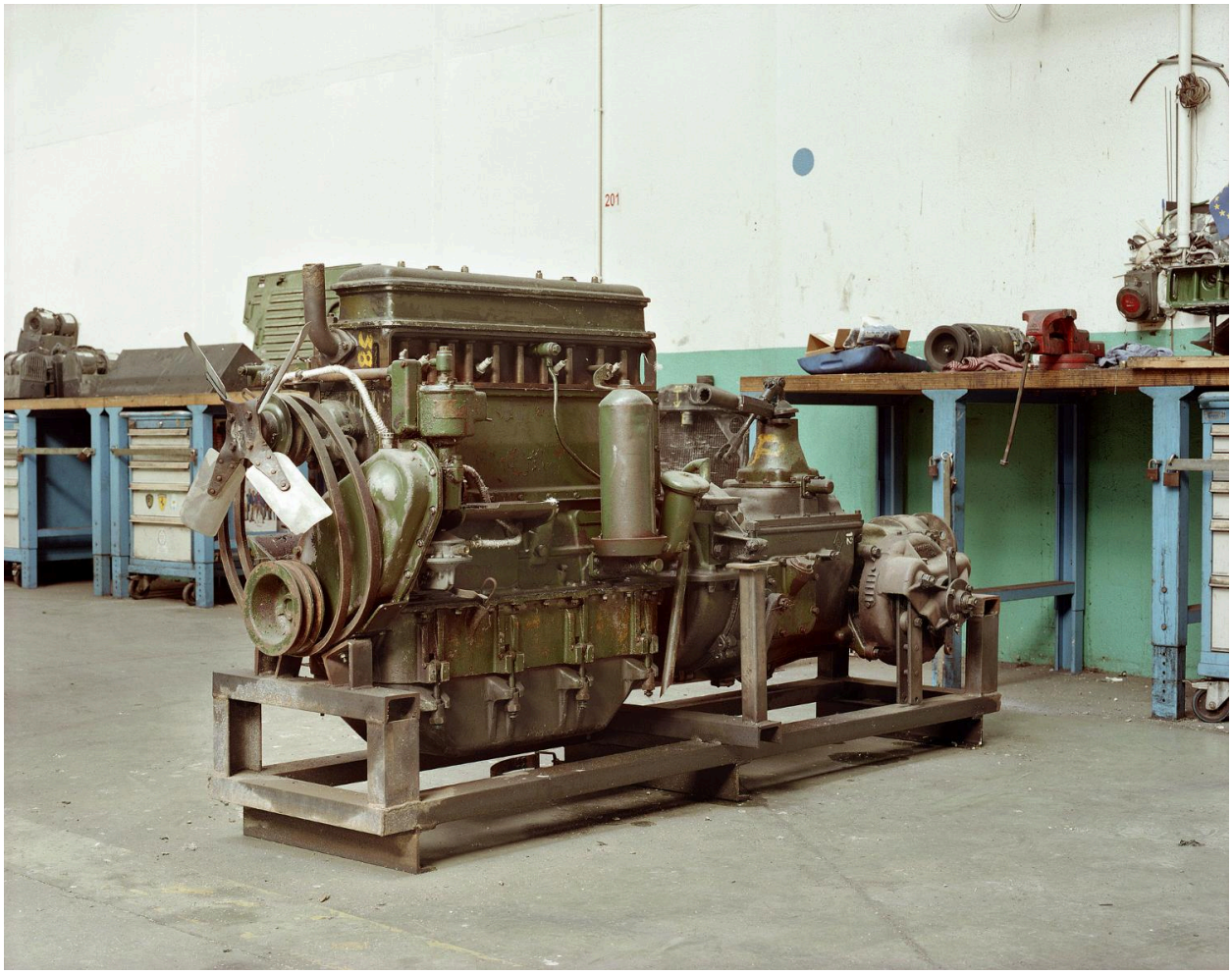

Moteur 4 cylindres pour autobus Renault TN 4 H. Plaque, sur la base du moteur : "STCRP / 1474 / TN4 H" ; plaque sur la partie haute du moteur : "RATP 201189 A" (moteur reconditionné).

IVR11_20059300285XE
Date de prise de vue : 2005
(c) Laurent Kruszyk, Région Île-de-France ; (c) Département de la Seine-Saint-Denis
communication libre, reproduction soumise à autorisation (reproduction)