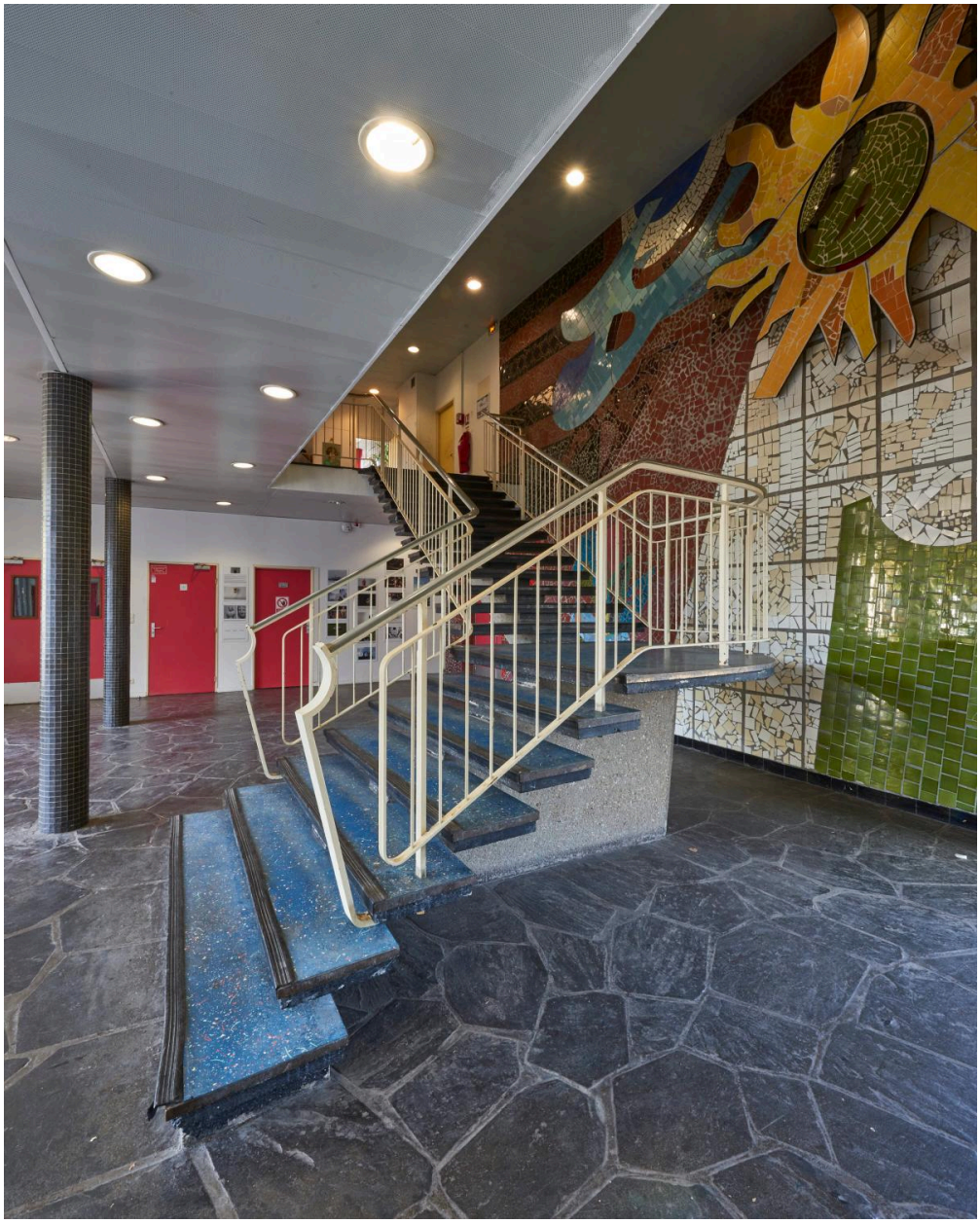

Le hall et l’escalier d’honneur de l’administration concentrent la majeure partie du décor réalisé au titre de la procédure du 1% artistique en 1961.

IVR11_20209300505NUC4A
Auteur de l'illustration : Philippe Ayrault
Date de prise de vue : 2020
(c) Philippe Ayrault, Région Ile-de-France
communication libre, reproduction soumise à autorisation