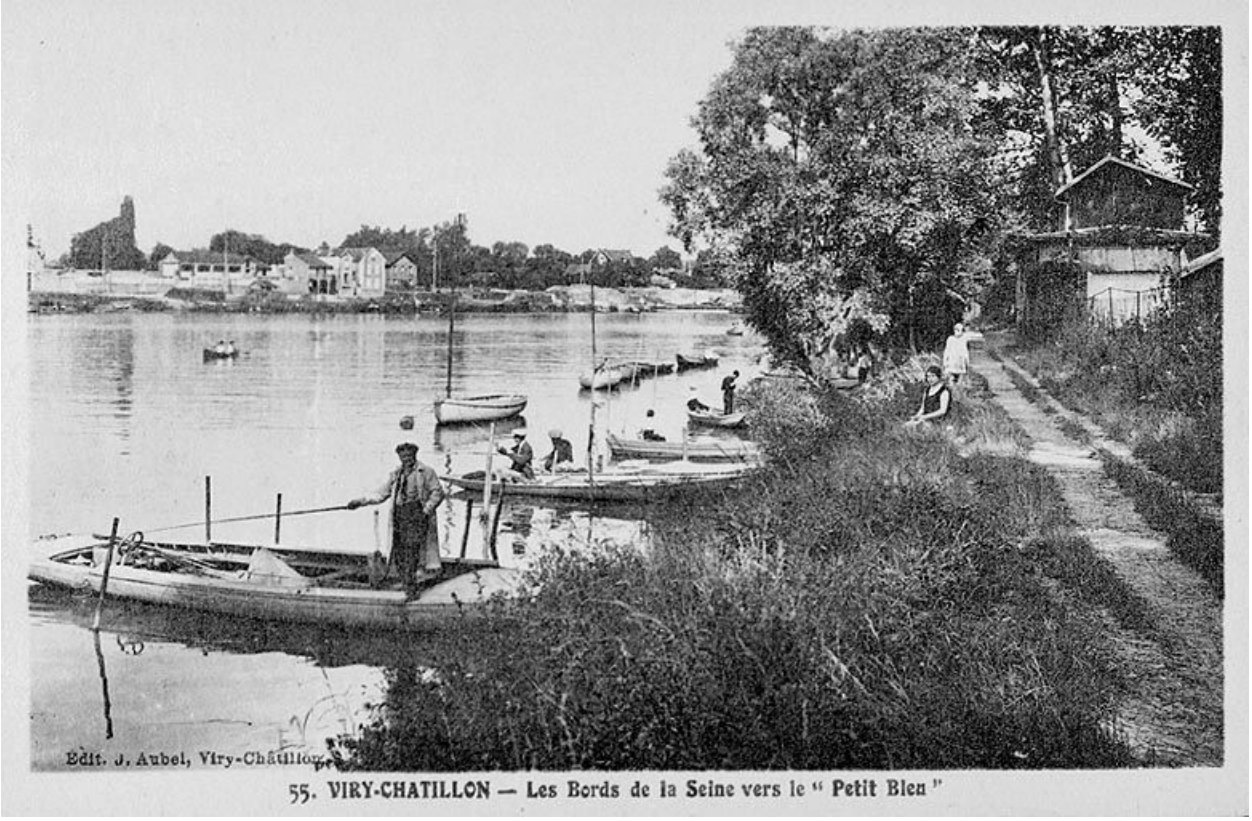

Les bords de Seine et le chemin de contre-halage vus de Viry-Châtillon. Carte postale, vers 1910.. (Collection particulière)

IVR11_20059100386XB
Auteur de l'illustration : Philippe Ayrault
Auteur du document reproduit : Louis Rémy Sabattier
Date de prise de vue : 2005
(c) Région Ile-de-France - Inventaire général du patrimoine culturel
communication libre, reproduction soumise à autorisation