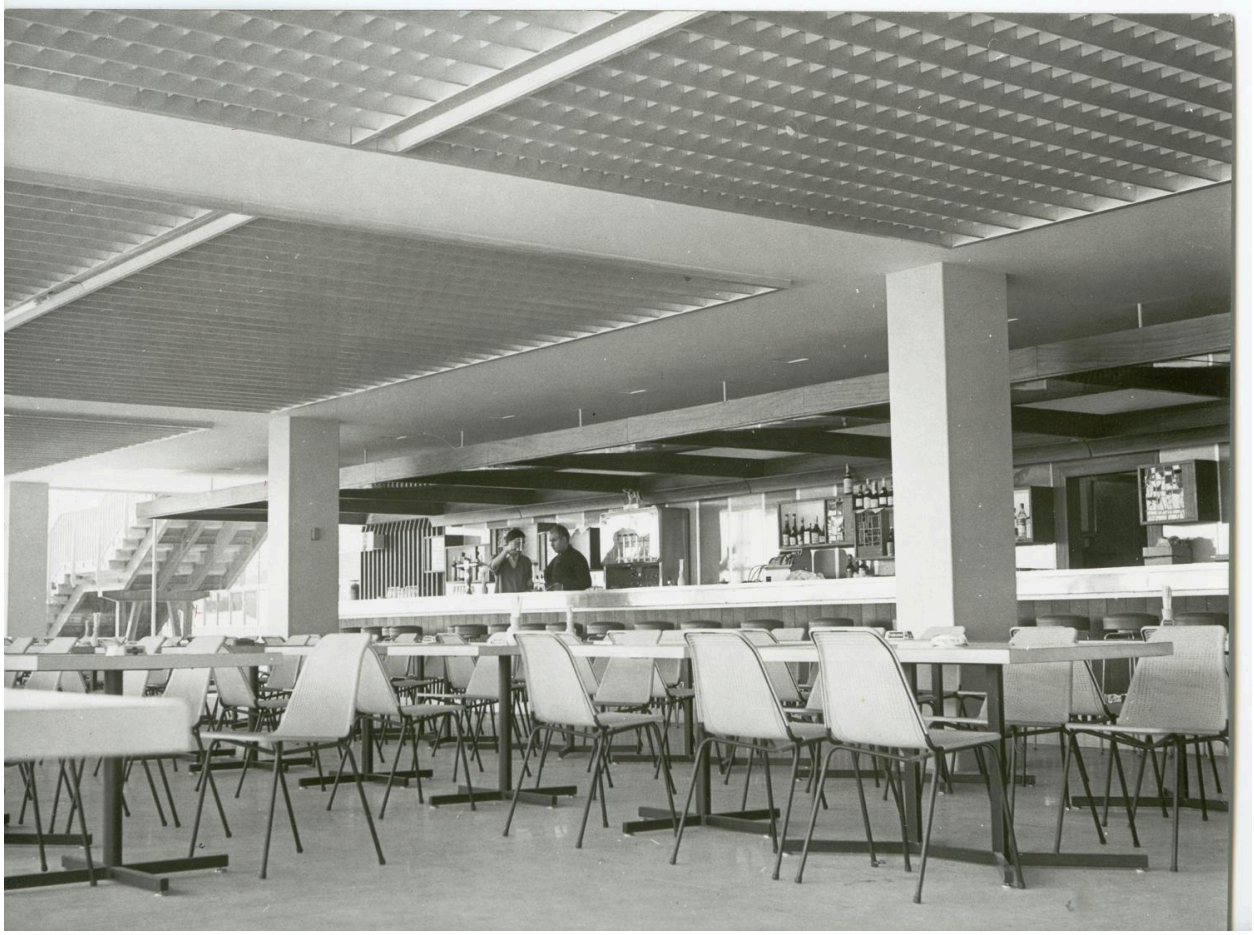

1961, la brasserie, conception des aménagements: Philippe Mondineu et R. Perrussel, 4ème étage.

IVR11_20209401276NUC4A
Date de prise de vue : 1961
(c) Musée Air France DR
reproduction interdite