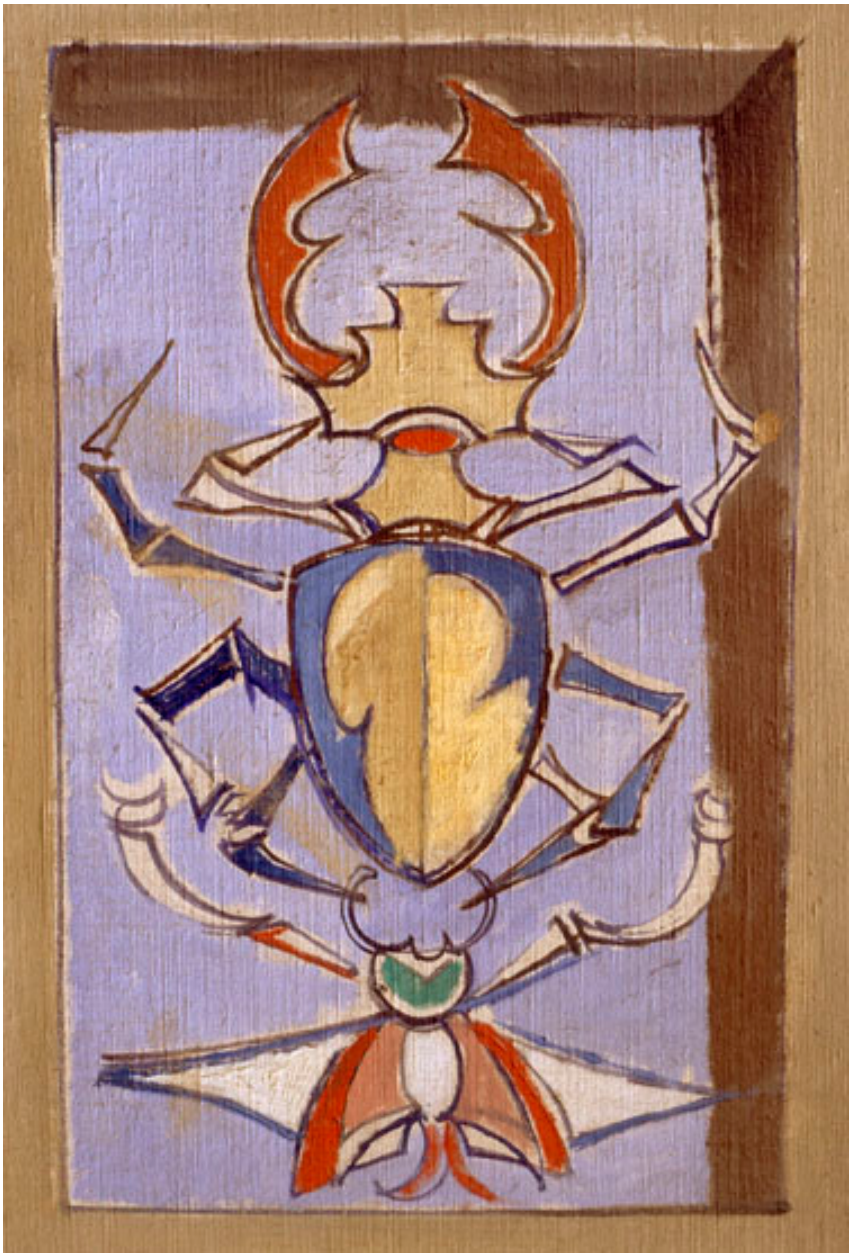

Décor du vestibule du bâtiment B : toile marouflée peinte en 1955, ""Les règnes de la nature"". Détail de l'un des motifs placé dans les fenêtres de gauche évoquant la zoologie, l'entomologie et la malacologie : planche de coléoptères.

IVR11_20069500136XA
Auteur de l'illustration : Jean-Bernard Vialles
Auteur du document reproduit : Jacques (peintre) Despierre
Date de prise de vue : 2006
(c) Région Ile-de-France - Inventaire général du patrimoine culturel
communication libre, reproduction soumise à autorisation