



Fig. 1. — Façade Est de la Grande Maison : état actuel (photo J.-L. GUENOUN)

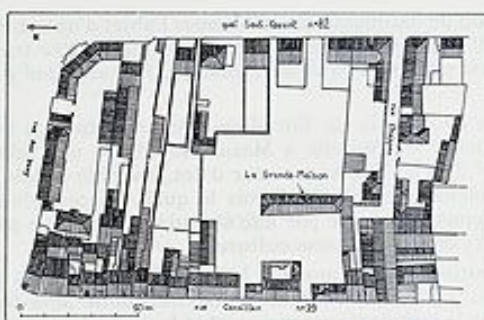

Fig. 2. — Plan de situation (J.-L. GUENOUN, 1984)

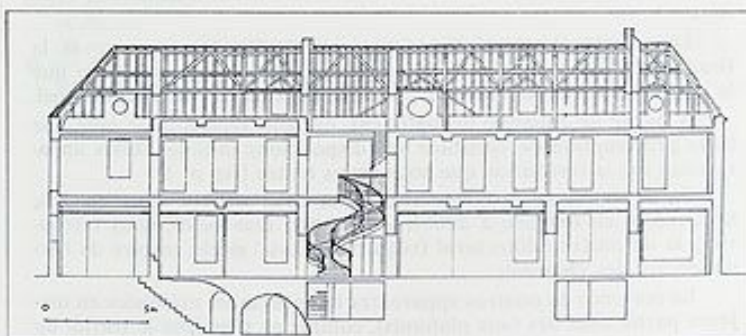

Fig. 3. — Coupe Nord-Sud : état actuel (J.-L. GUENOUN, 1984)

Photographie de la façade orientale, plan de situation et coupe. L'hôtel est aujourd'hui détruit. Tiré de : "La Grande Maison du Marché de Meaux : historique d'une demeure oubliée"/ J-L. Guenoun, In Bulletin de la société littéraire et historique de la Brie, n° 41, 1985, p. 24. (Médiathèque Luxembourg, Meaux)

IVR11_20137700428NUC4A

Auteur de l'illustration : Jean-Bernard Vialles

Auteur du document reproduit : Guenoun Jean-Lucien (dessinateur)

Date de prise de vue : 2013

(c) Région Ile-de-France - Inventaire général du patrimoine culturel ; (c) Département de Seine-et-Marne ; (c) Ville de Meaux, médiathèque Luxembourg
communication libre, reproduction soumise à autorisation