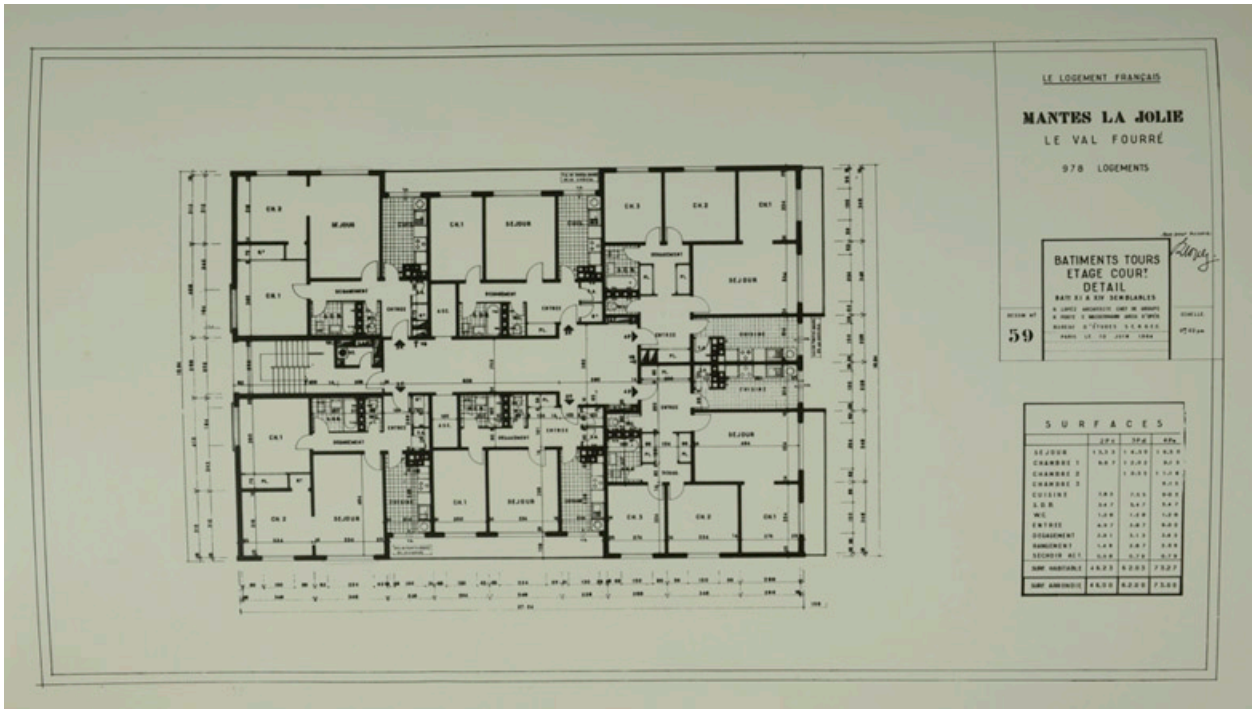

Quartier 1, des Ecrivains. Plan d'un étage courant des tours de vingt étages. (Archives Nationales, Direction de l'Habitat et de la Construction, 19840091/58-59)

IVR11_20167800016NUC4A
Date de prise de vue : 2015
(c) Région Île-de-France (reproduction)
communication libre, reproduction soumise à autorisation (reproduction)