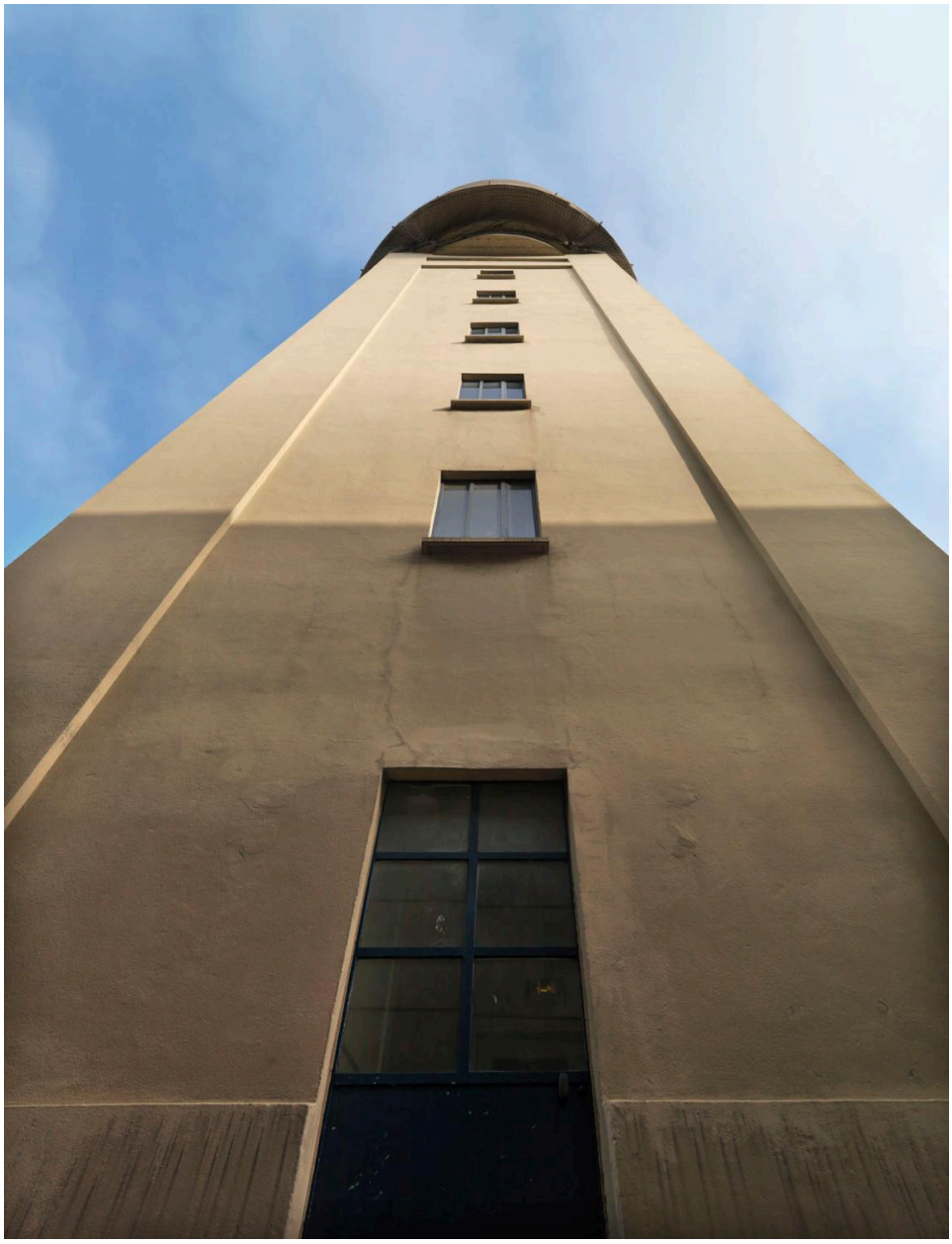

Site Biocitech. Vue du château d'eau depuis sa base.

IVR11_20099300495NUC4A
Auteur de l'illustration : Laurent Kruszyk
(c) Laurent Kruszyk, Région Île-de-France
communication libre, reproduction soumise à autorisation