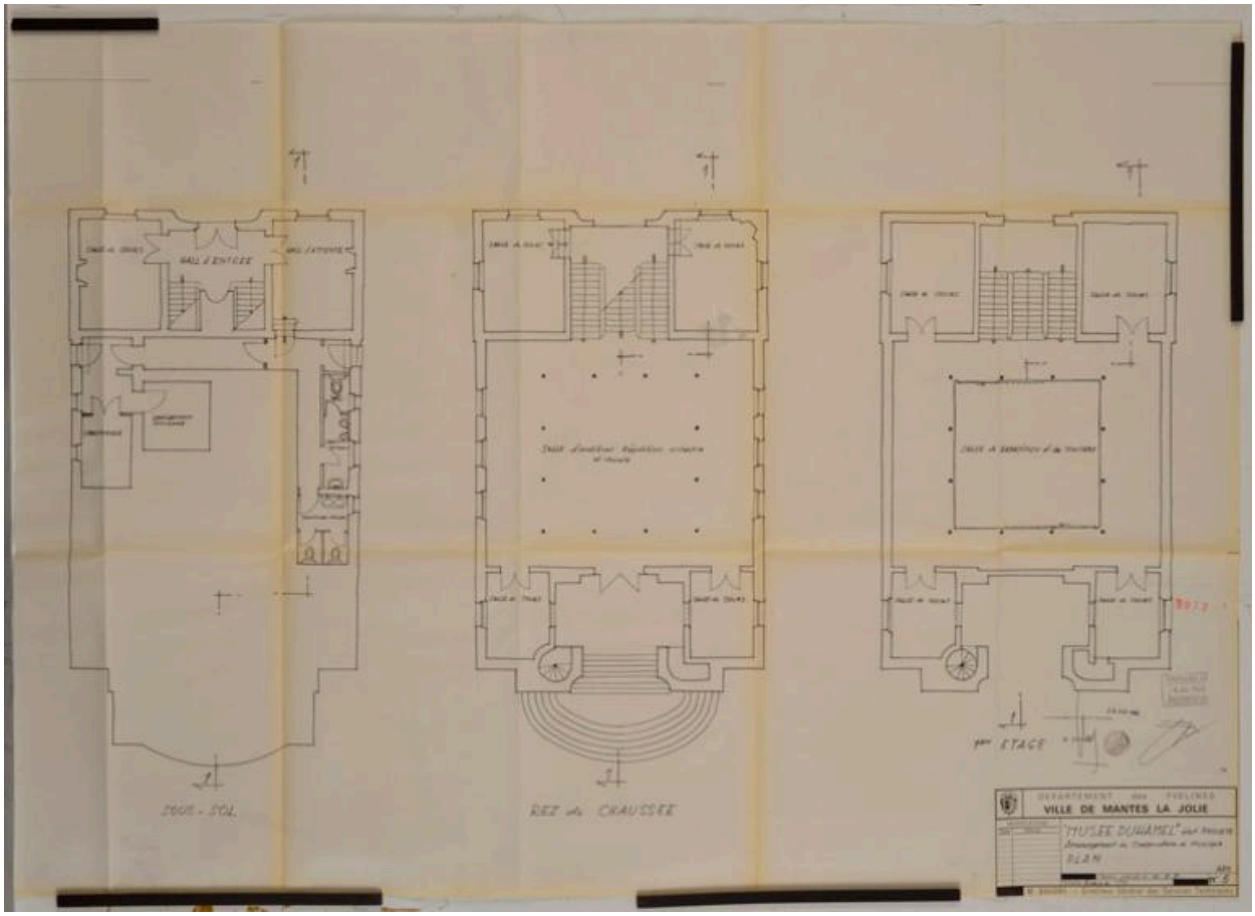

Projet d'aménagement des différents niveaux. Projet de restauration en 1981. Tirage. (AM Mantes-la-Jolie 53 W 123)

IVR11_20157800396NUC4A
Date de prise de vue : 2015
(c) Région Île-de-France (reproduction)
communication libre, reproduction soumise à autorisation (reproduction)