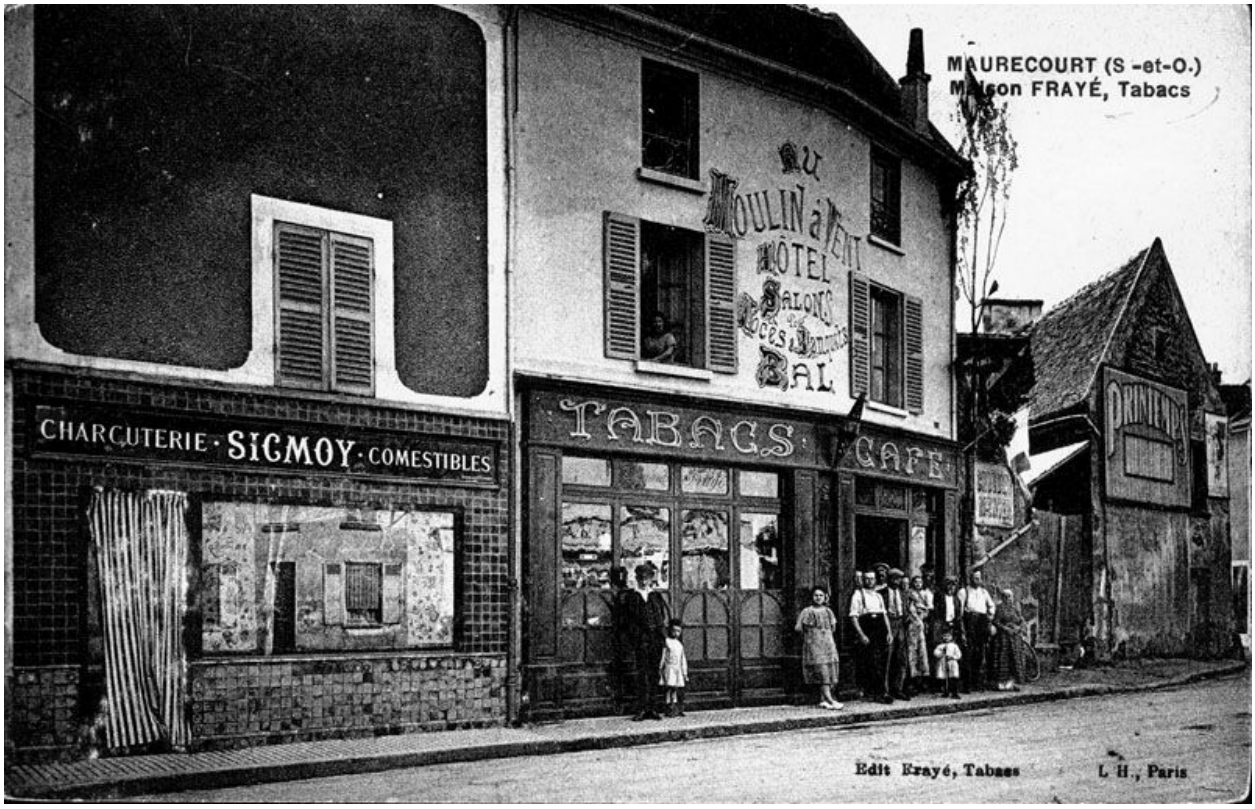

Commerces de la place de l'Eglise. Carte postale. (Collection particulière).

IVR11_20087800525NUC2
Auteur de l'illustration : Pascal (reproduction) Durand
Auteur du document reproduit : Louis Rémy Sabattier
Date de prise de vue : 2008
(c) Région Ile-de-France - Inventaire général du patrimoine culturel
communication libre, reproduction soumise à autorisation