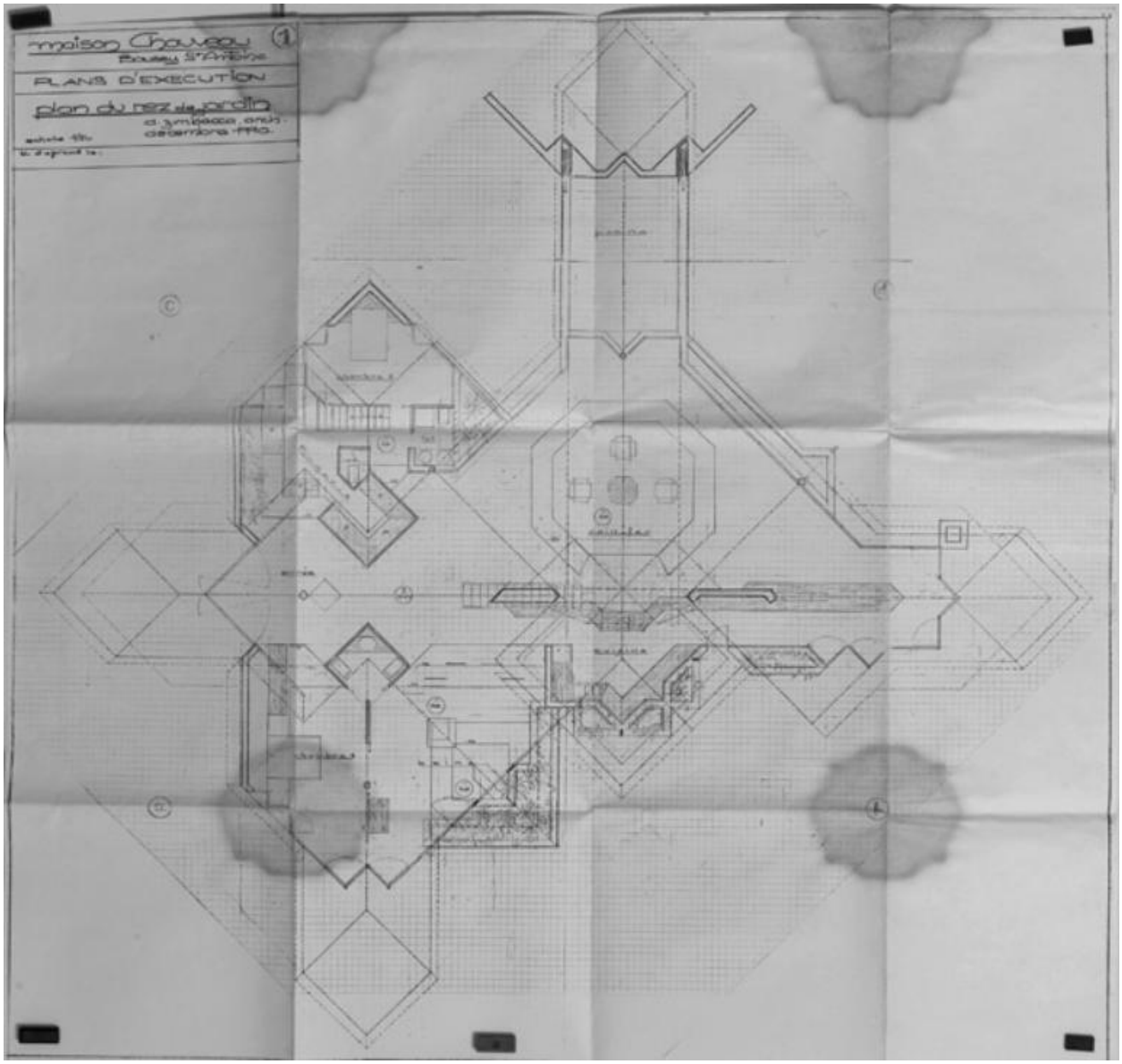

Plan du rez-de-jardin, maison Chauveau.

IVR11_20179100158NUC4A
Auteur de l'illustration : Jean-Pierre, Raymond Zimbacca
Auteur du document reproduit : Laurent Kruszyk
Date de prise de vue : 2017
(c) Région Ile-de-France - Inventaire général du patrimoine culturel
communication libre, reproduction soumise à autorisation