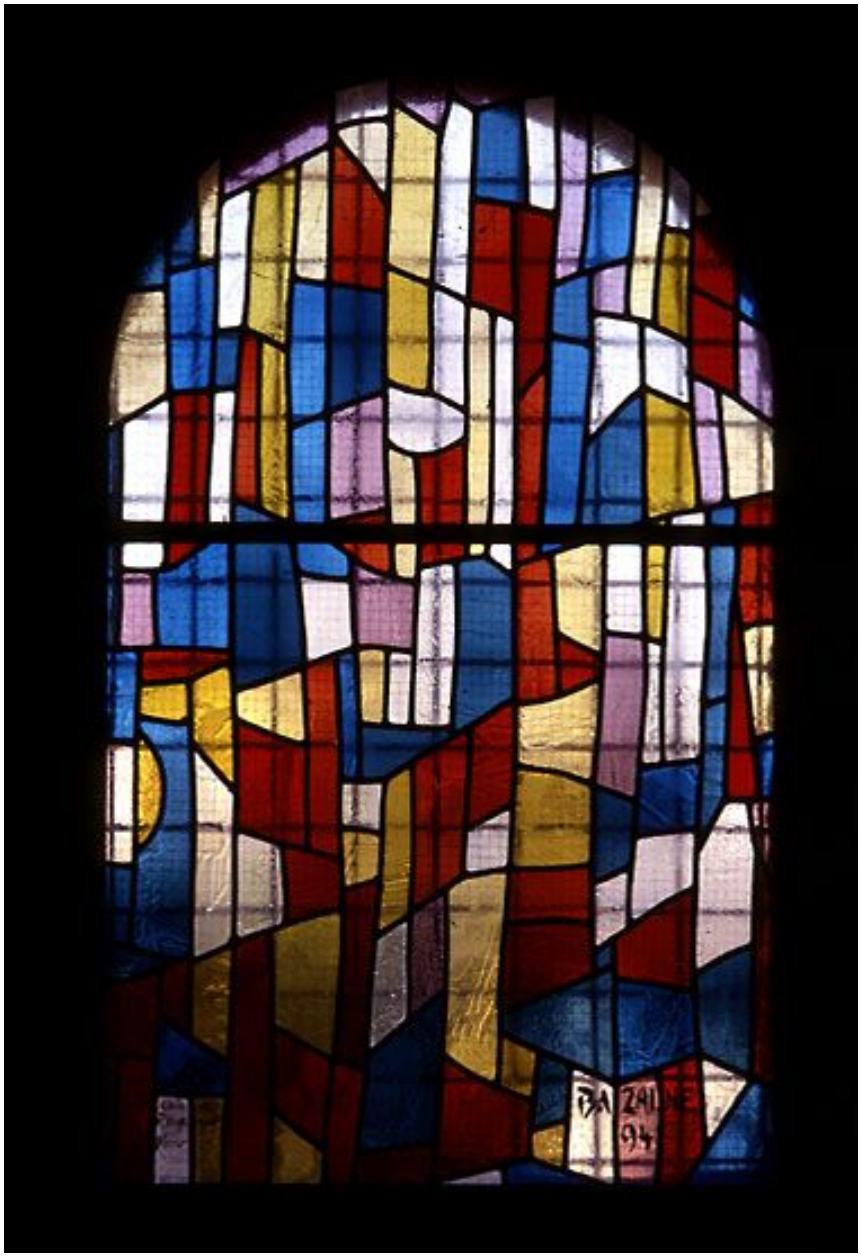

93 - Noisy-le-Grand, église dite chapelle ATD Quart-Monde. Verrière : Le couronnement de la Vierge, réalisée en 1994 par Jean Bazaine (peintre) et Claire de Rougemont (peintre-verrier) en 1994.

IVR11_20029300021XA
Auteur de l'illustration : Jean-Bernard Vialles
Date de prise de vue : 2002
(c) Jean-Bernard Vialles, Région Île-de-France ; (c) Département de Seine-Saint-Denis
communication libre, reproduction soumise à autorisation