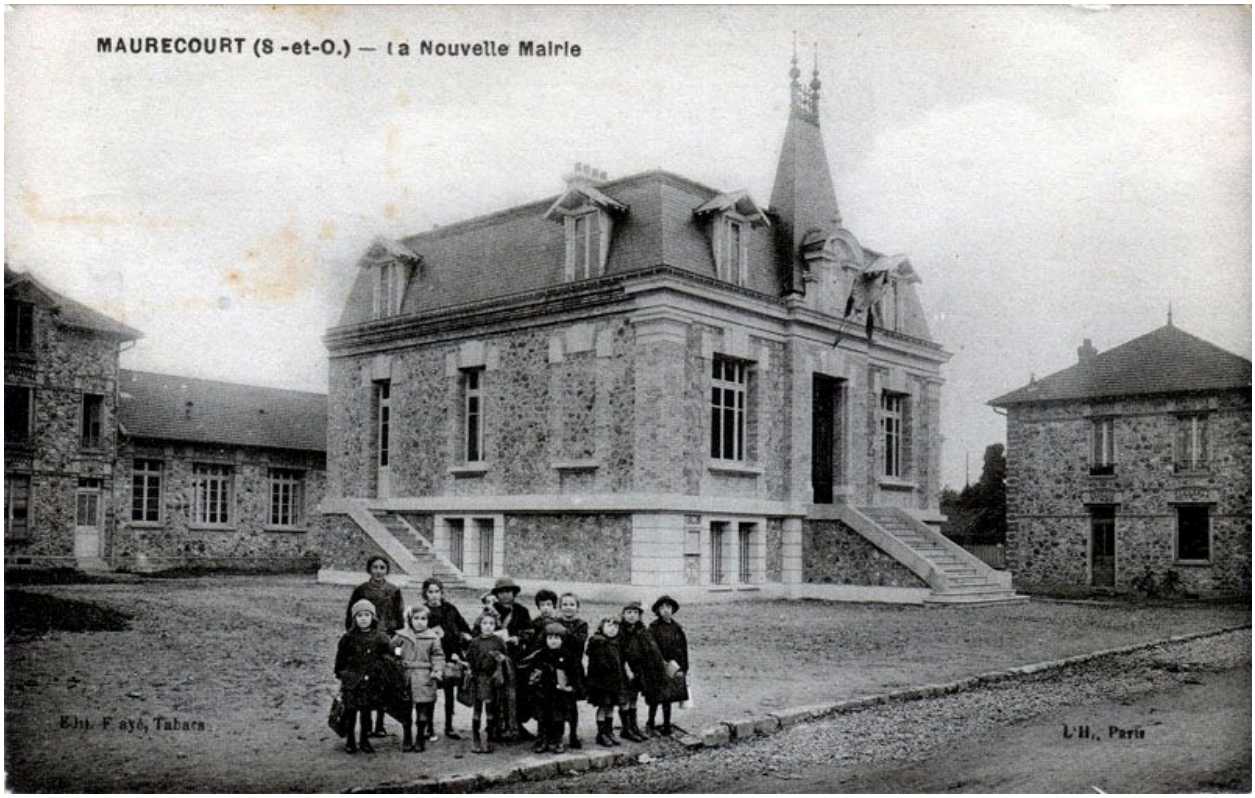

Vue d'ensemble. on aperçoit l'école à l'arrière. Carte postale. (Collection particulière).

IVR11_20087800541NUC2
Auteur de l'illustration (reproduction) : Pascal Durand
Auteur du document reproduit : Louis Rémy Sabattier
Date de prise de vue : 2008
(c) Région Île-de-France (reproduction)
communication libre, reproduction soumise à autorisation (reproduction)