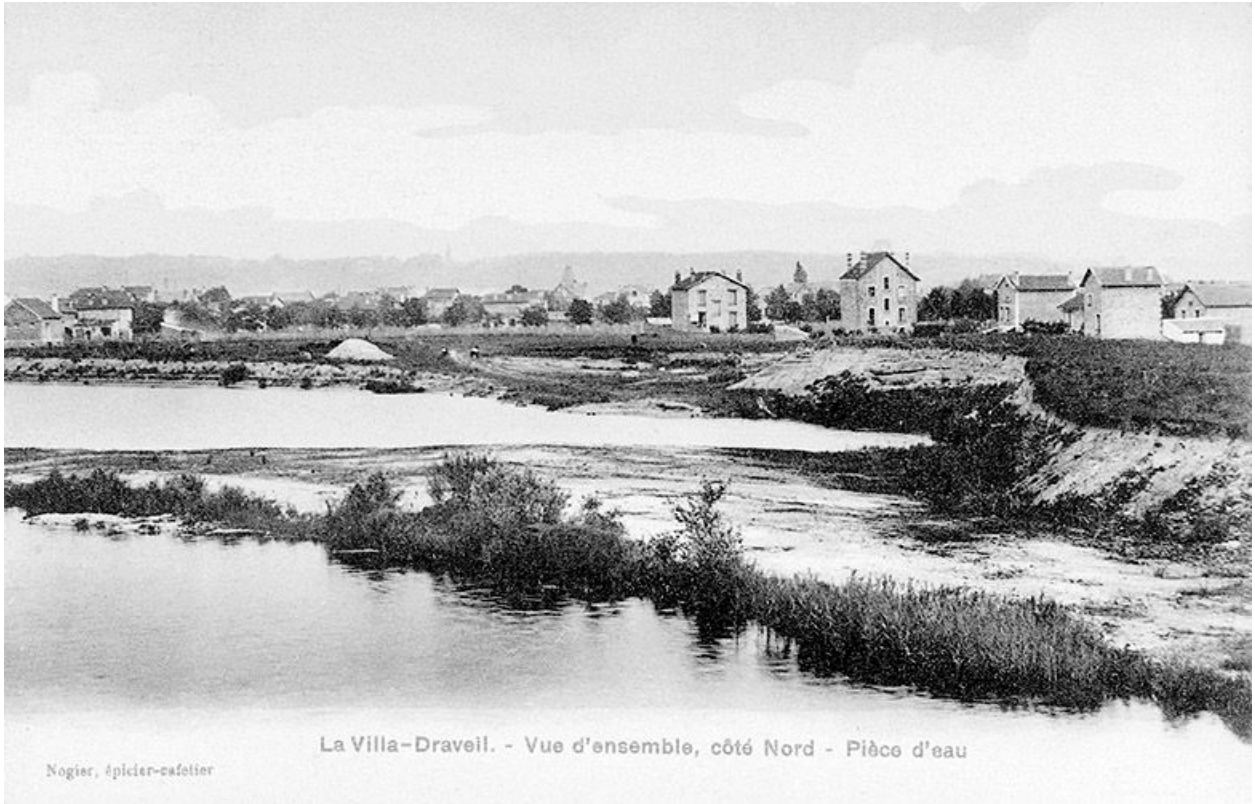

Vue d'ensemble, côté nord, avec la fouille de la Compagnie des sablières de la Seine au premier plan. Carte postale, vers 1910. (Collection particulière)

IVR11_20059100418XB
Auteur de l'illustration : Philippe Ayrault
Auteur du document reproduit : Louis Rémy Sabattier
Date de prise de vue : 2005
(c) Région Ile-de-France - Inventaire général du patrimoine culturel
communication libre, reproduction soumise à autorisation