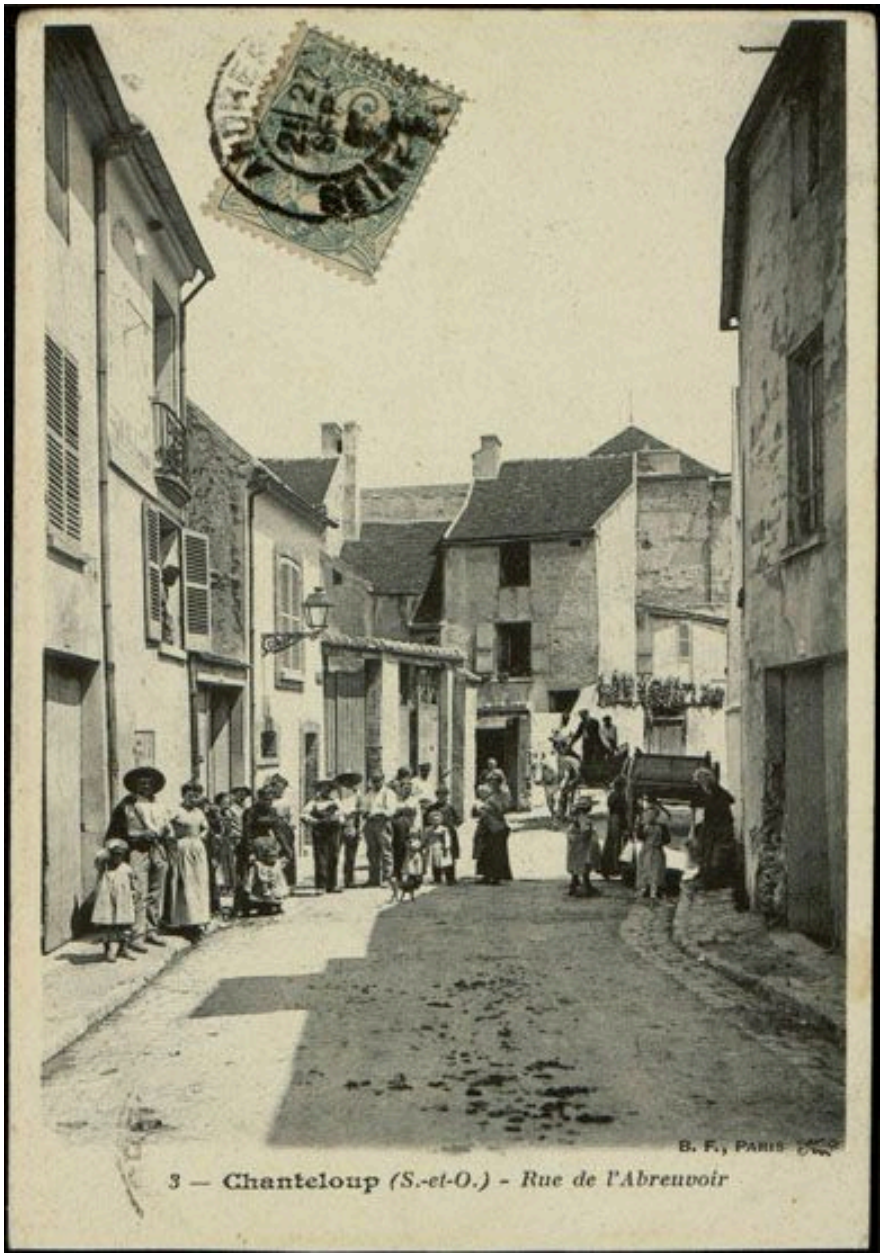

Chanteloup-les-Vignes. Vue de la rue de l'Abreuvoir. Carte postale. (AD Yvelines).

IVR11_20087800652NUC2A
Auteur de l'illustration (reproduction) : Archives départementales des Yvelines
Auteur du document reproduit : Louis Rémy Sabattier
Date de prise de vue : 2008
(c) Région Île-de-France (reproduction) ; (c) Conseil général des Yvelines
communication libre, reproduction soumise à autorisation (reproduction)