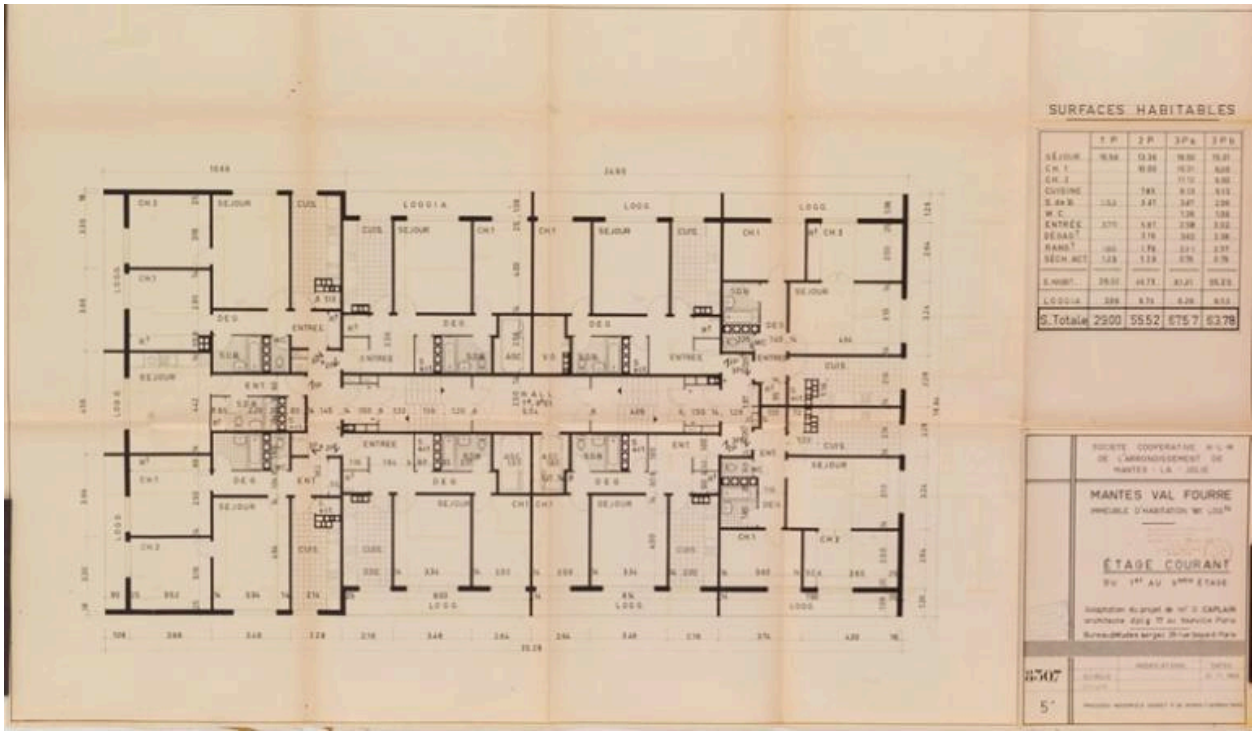

Quartier 2. La tour "Véga". Plan des étages courants du 1er au 9e. 1964. Mantes-la-Jolie. Permis de construire 51/63.

IVR11_20167800235NUC4A
Auteur de l'illustration : Laurent Kruszyk
Date de prise de vue : 2016
(c) Région Ile-de-France - Inventaire général du patrimoine culturel
communication libre, reproduction soumise à autorisation