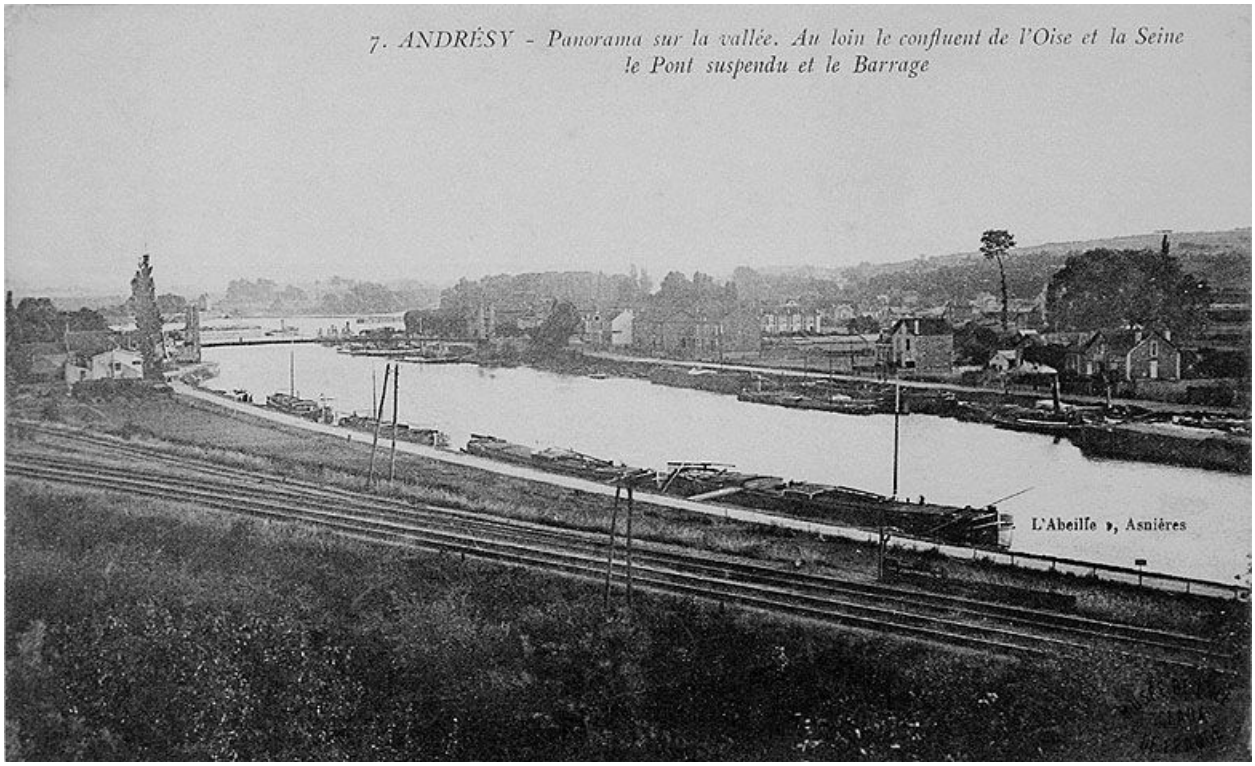


Panorama sur la vallée : le confluent de l'Oise et de la Seine. Carte postale. (Musée de l'Ile-de-France).

IVR11_20027800576XB
Auteur du document reproduit : l' Abeille à Asnières
Date de prise de vue : 2002
(c) Région Île-de-France (reproduction) ; (c) Conseil général des Hauts-de-Seine communication libre, reproduction soumise à autorisation (reproduction)