

Département : 77

Référence : IA77000478

Aire d'étude : Melun

Commune : Melun

Adresse : Pasteur (quai) 4

Titre courant : **banque : succursale de la Société Générale**

Dénomination : banque

Appellation(s) : Société Générale

Cartographie : Lambert1 0623794 ; 1093063

Cadastre : 1985 AT 86

Statut juridique : propriété privée

Dossier inventaire topographique établi en 2003 par Förstel Judith

(c) Région Ile-de-France - Inventaire général du patrimoine culturel

HISTORIQUE

Datation : 1er quart 20e siècle, datation par source.

Auteur(s) : Jules Février (architecte) ; Raymond Février (architecte), attribution par travaux historiques.

Commentaire : La Société générale, implantée dès 1900 à l'angle du quai Pasteur et du boulevard Victor-Hugo, fait construire un nouveau bâtiment pour abriter sa succursale melunaise au 4 quai Pasteur, vers 1911-1912 : cette banque est de peu antérieure au Crédit lyonnais voisin (construit en 1913-1914). La Société générale confie l'architecture de ses succursales à Jules et Raymond Février au cours de la période 1905-1920 : on peut donc leur attribuer la construction de celle de Melun, dont la façade reprend certains éléments de l'agence centrale sur le boulevard Haussmann, comme le rez-de-chaussée à baies cintrées et à décor de bossages continus en table. Toujours en activité aujourd'hui, cette succursale

de la Société Générale a parfaitement conservé ses élévations d'origine et notamment ses grilles au timbre de la banque, sur les fenêtres du rez-de-chaussée.

DESCRIPTION

SITUATION : en ville

MATERIAUX

Gros-oeuvre : calcaire;moyen appareil

Couverture : ardoise;zinc en couverture

STRUCTURE

Vaisseaux et étages : 2 étages carrés; étage de comble

Élévation : élévation ordonnancée

Couverture : croupe brisée

Pl. Plan masse, extrait du cadastre numérisé,
Section AT, parcelle 86
échelle 1/500e
Alexandre Gourdel, 2004



77 - Melun, Pasteur (quai) 4

banque : succursale de la Société Générale

Doc01	La façade sur le quai, vue du sud-est. Carte postale, Gabriel (photographe). Bibliothèque municipale de Melun	(c) Région Ile-de-France - Inventaire général du patrimoine culturel ; (c) Ville de Melun / Asseline, Stéphane (reproduction) 02771246XB
-------	---	---



77 - Melun, Pasteur (quai) 4

banque : succursale de la Société Générale

Doc02	Vue d'ensemble, depuis le sud-ouest. Carte postale, Gabriel (photographe). Bibliothèque municipale de Melun	(c) Région Ile-de-France - Inventaire général du patrimoine culturel ; (c) Ville de Melun / Asseline, Stéphane (reproduction) 02771247XB
-------	---	---

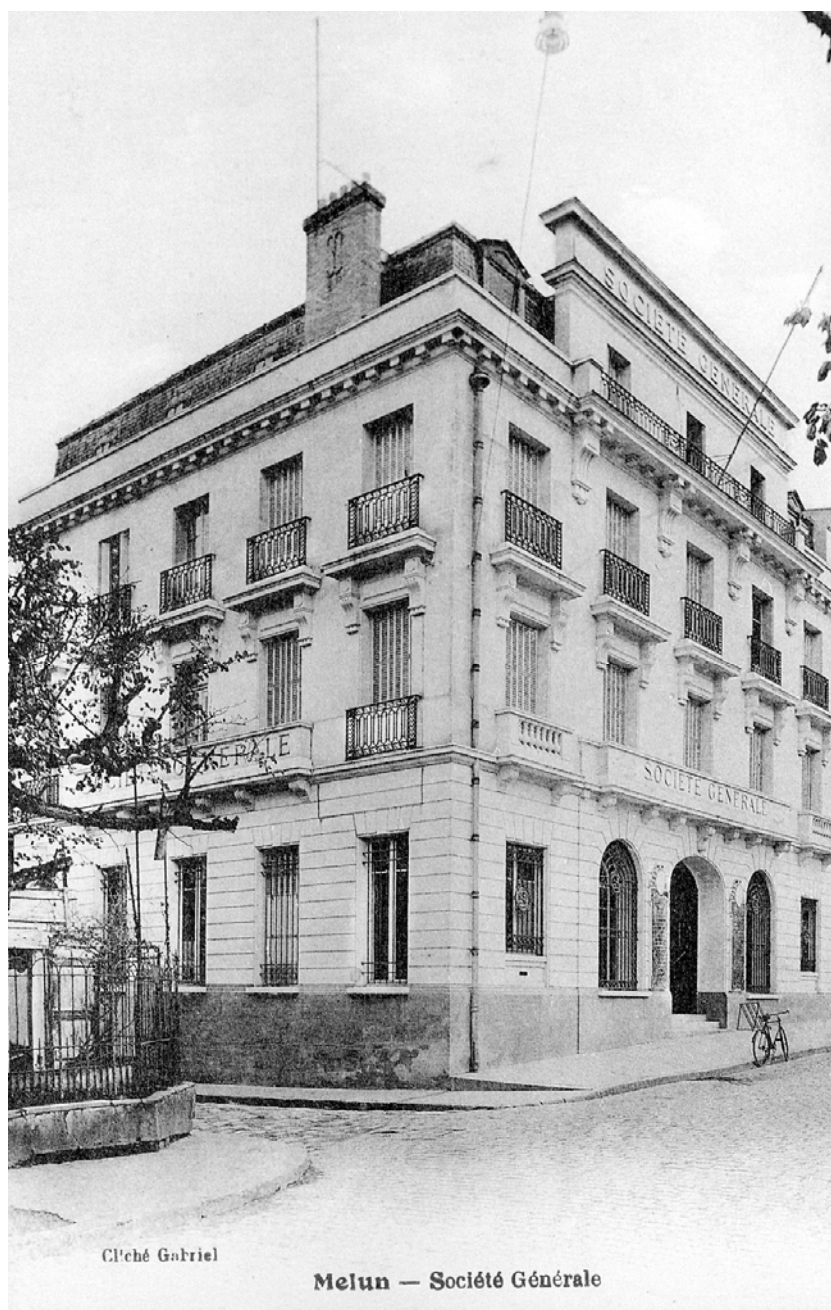

77 - Melun, Pasteur (quai) 4

banque : succursale de la Société Générale

Fig01	La façade, vue depuis l'île Saint-Etienne.	(c) Région Ile-de-France - Inventaire général du patrimoine culturel / Asseline, Stéphane 02770871XA 02770872XA
-------	--	--

