Île-de-France, Val-de-Marne
Bry-sur-Marne
67bis avenue de Rigny

Gymnase Léopold Bellan

Références du dossier

Numéro de dossier : IA94000528
Date de l'enquête initiale : 1986
Date(s) de rédaction : 1986
Cadre de l'étude : inventaire topographique , enquête thématique régionale Architectures du sport en Ile-de-France
Degré d'étude : étudié
Référence du dossier Monument Historique : PA94000022

Désignation

Dénomination : stade, gymnase
Genre du destinataire : communal
Appellation : Stade Léopold Bellan

Compléments de localisation

Milieu d'implantation : en ville
Références cadastrales : 1981, D, 24

Historique

Gymnase construit en 1913 (porte la date) par l'architecte Théo Petit et les entrepreneurs J. Chaussivert et C. Vinant. Salle de tir construite vers 1939. Piste d'athlétisme et terrains de jeux déplacés après la construction du RER traversant le terrain en 1978. Tribune démolie vers 1985.

Période(s) principale(s) : 1er quart 20e siècle, 2e quart 20e siècle
Dates : 1913 (porte la date)
Auteur(s) de l'oeuvre : Théodore Petit (architecte, signature), J. Chaussivert (entrepreneur, signature), C. Vinant (entrepreneur, signature)

Description

Eléments descriptifs

Matériau(x) du gros-oeuvre, mise en oeuvre et revêtement : béton ; enduit
Matériau(x) de couverture : tuile mécanique
Plan : plan symétrique
Étage(s) ou vaisseau(x) : 1 vaisseau
Élévations extérieures : élévation ordonnancée sans travées
Type(s) de couverture : toit à longs pans ; appentis ; pignon découvert
Escaliers : escalier dans-oeuvre : escalier en équerre, cage ouverte, en charpente

Typologies et état de conservation

État de conservation : mauvais état

Décor

Techniques : peinture, décor stuqué, sculpture
Représentations : ordre dorique ; vase ; monogramme ; couronne végétale ; lierre ; laurier ; cartouche
Précision sur les représentations :

sujet : colonnes jumelées, support : élévation antérieure ; sujet : Marianne, RF sculptés, support : linteau de la porte d'accès à la tribune ; sujet : frise peinte avec couronnes de lierre, laurier et cartouches avec noms de batailles, support : murs du gymnase

Statut, intérêt et protection

Intérêt de l'œuvre : à signaler
Éléments remarquables : charpente métallique
Protections : inscrit MH, 2008/11/26
Statut de la propriété : propriété privée

Liens web

- /dossinventaire/htm/IA00050051/index.htm : /dossinventaire/htm/IA00050051/index.htm

Illustrations

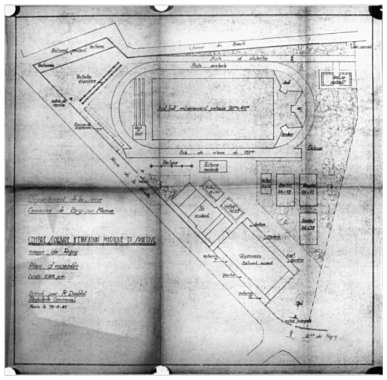

Plan d'ensemble du stade en 1941 (projet communal de restauration des aménagements sportifs de plein-air existants). (AD Val-de-Marne. Bry-sur-Marne 1 M9) Phot. Christian Décamps IVR11_19869400693X

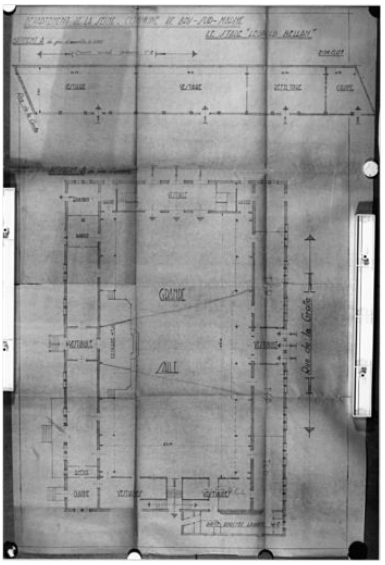

Plan de la salle de gymnastique (actuellement tennis couvert). (AD Val-de-Marne. Bry-sur-Marne 1 M9) Phot. Christian Décamps IVR11_19869400694X

Entrée du stade et salle de gymnastique. Photographie ancienne. (AD Val-de-Marne. Bry-sur-Marne 1 M9) Phot. Christian Décamps, Autr. Louis Rémy Sabattier IVR11_19869400671XB

Vue de la maison de convalescence de l'association Léopold-Bellan, construite dans le parc du stade. Carte postale. (Collection particulière) Phot. Philippe Ayrault, Autr. Louis Rémy Sabattier IVR11_20069400317XB

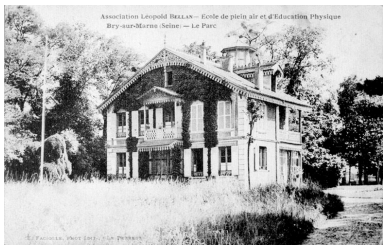

Vue de l'école de plein air et d'éducation physique, pavillon dans le parc. Carte postale. (Collection particulière) Phot. Philippe Ayrault, Autr. E. Faciolle IVR11_20069400318XB

Vue des portiques de l'école de préparation militaire de la société d'Enseignement Moderne (association Léopold-Bellan) dans le parc du stade. Carte postale. (Collection particulière) Phot. Philippe Ayrault, Autr. Gondry IVR11_20069400324XB

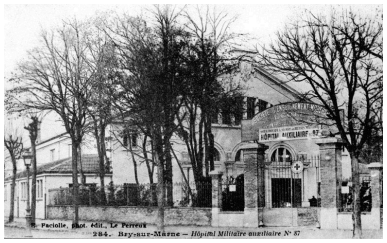

Vue de l'entrée du stade et de la façade du gymnase, l'établissement étant transformé en hôpital militaire auxiliaire n° 87 durant la guerre de 1914-1918. Carte postale. (Collection particulière) Phot. Philippe Ayrault, Autr. E. Faciolle IVR11_20069400326XB

Vue extérieure de la salle de gymnastique et du vestiaire (actuellement tennis couvert). Phot. Christian Décamps IVR11_19869400518V

Vue extérieure de la salle de gymnastique (actuellement tennis couvert). Phot. Christian Décamps IVR11_19869400519V

Vue extérieure de la salle de gymnastique (actuellement tennis couvert) : détail de l'ancienne entrée donnant sur l'avenue de Rigny. Phot. Christian Décamps IVR11_19869400520X

Vue intérieure de la salle de gymnastique (actuellement tennis couvert). Phot. Christian Décamps IVR11_19869400521V

Vue intérieure de la salle de gymnastique (actuellement tennis couvert) : les tribunes, la charpente métallique et la poutre de suspension des crochets d'agrés. Phot. Christian Décamps IVR11_19869400522V

Vue intérieure de la salle de gymnastique (actuellement tennis couvert) : détail des tribunes. Phot. Christian Décamps

Vue intérieure de la salle de gymnastique (actuellement tennis couvert) : détail de la

Inscription sur le portail est : ""Préparation militaire"". Phot. Christian Décamps IVR11_19909400042XA

IVR11_19869400526XA

sculpture surmontant l'ancienne entrée du gymnase, vers le stade.
Phot. Christian Décamps
IVR11_19869400525X

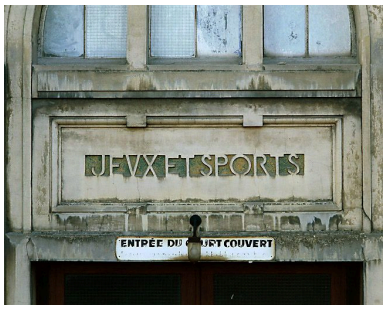

Inscription sur le portail est :"" Jeux et Sports"".
Phot. Christian Décamps
IVR11_19909400045XA

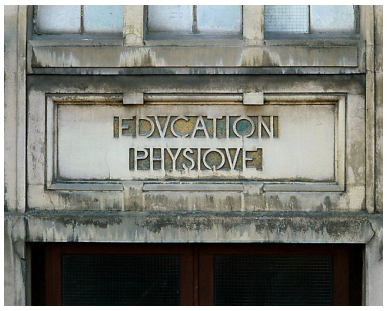

Inscription sur le portail est : ""Education physique"".
Phot. Christian Décamps
IVR11_19909400048XA

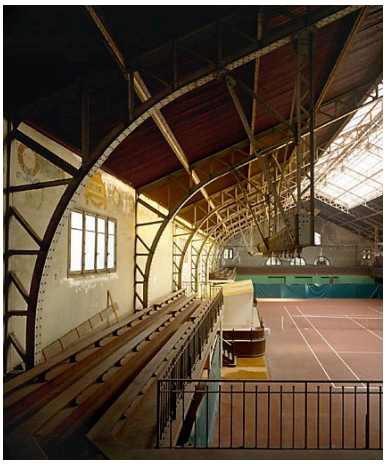

Salle de gymnastique (actuellement tennis couvert). Vue sur les tribunes, la charpente métallique et la poutre de suspension des crochets d'agrès.
Phot. Christian Décamps
IVR11_19909400051VA

Vue générale intérieure.
Phot. Christian Décamps
IVR11_19909400052XA

Linteau de la porte d'accès à la tribune. Sujet : frise de lauriers et cartouches de noms de bataille; détail : Bataille de Belfort.
Phot. Christian Décamps
IVR11_19909400055XA

Vue de la maison de l'enfance construite dans l'enceinte du stade, durant l'entre-deux-guerres.
Phot. Stéphane Asseline
IVR11_20069400355VA

Vue du monument aux morts de la guerre de 1914-18 construit dans l'enceinte du stade.
Phot. Stéphane Asseline
IVR11_20069400357XA

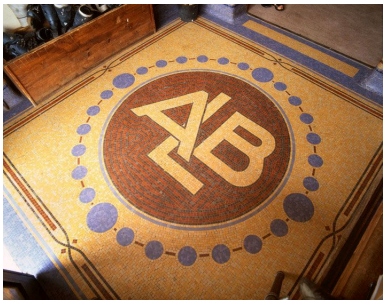

Détail du sol du hall d'entrée, réalisé en mosaïque par la société Gentil et Bourdet, de la maison de l'enfance.
Phot. Stéphane Asseline
IVR11_20069400361XA

Détail du hall d'entrée de la maison de l'enfance construite dans l'enceinte du stade, durant l'entre-deux-guerres.
Phot. Stéphane Asseline
IVR11_20069400359XA

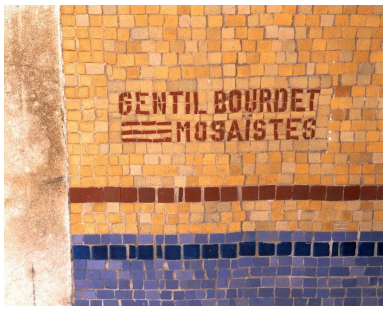

Signature en mosaïque de la société Gentil et Bourdet, auteur du décor du hall d'entrée de la maison de l'enfance.
Phot. Stéphane Asseline
IVR11_20069400363XA

Vue extérieure de la salle de gymnastique, détail des baies de l'entrée.
Phot. Stéphane Asseline
IVR11_20079400095VA

Dossiers liés

Oeuvre(s) contenue(s) :

Auteur(s) du dossier : Catherine Rochant
Copyright(s) : (c) Région Ile-de-France - Inventaire général du patrimoine culturel

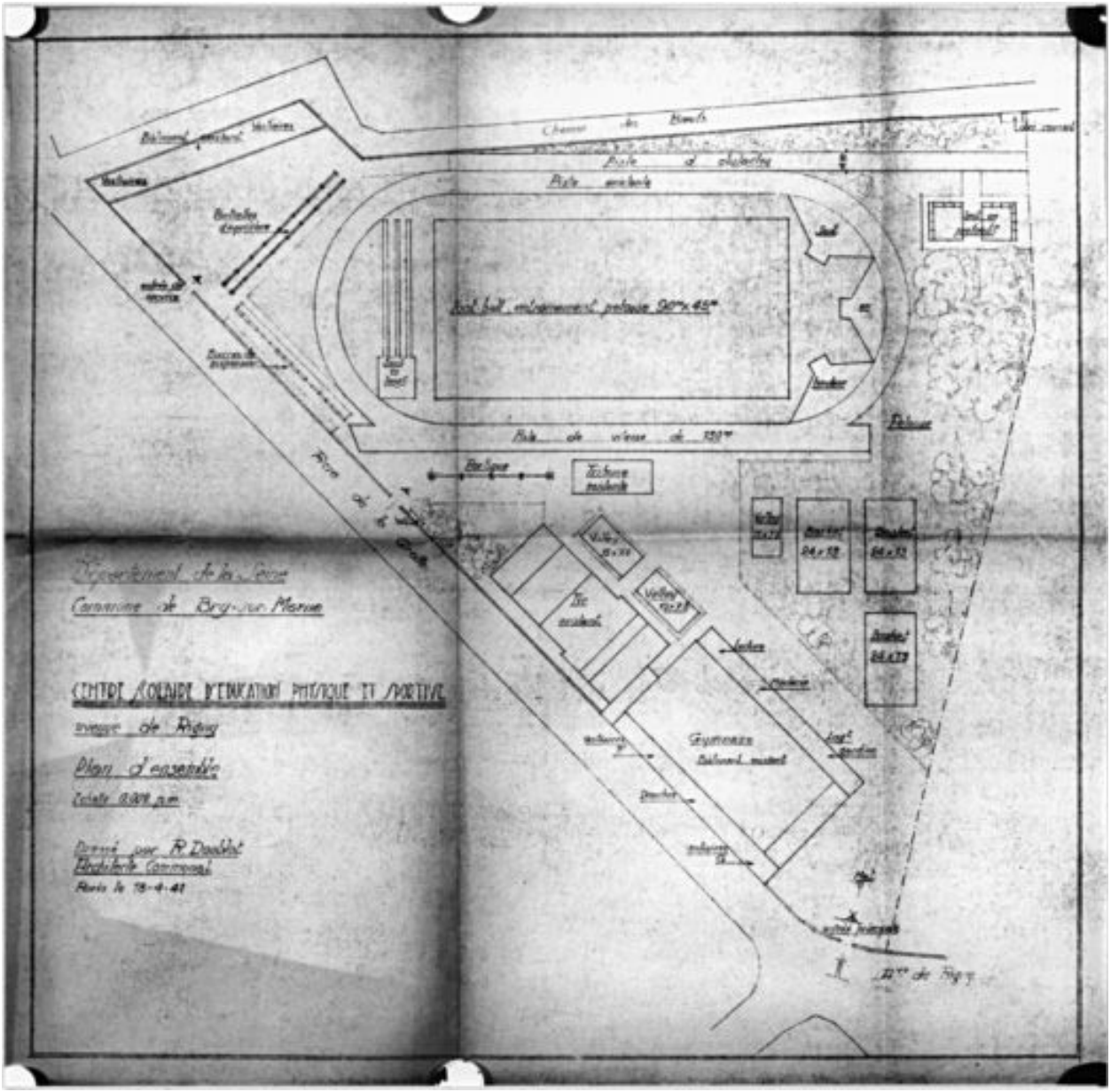

Plan d'ensemble du stade en 1941 (projet communal de restauration des aménagements sportifs de plein-air existants). (AD Val-de-Marne. Bry-sur-Marne 1 M9)

IVR11_19869400693X
Auteur de l'illustration : Christian Décamps
Date de prise de vue : 1986
(c) Région Ile-de-France - Inventaire général du patrimoine culturel ; (c) Conseil général du Val-de-Marne
communication libre, reproduction soumise à autorisation

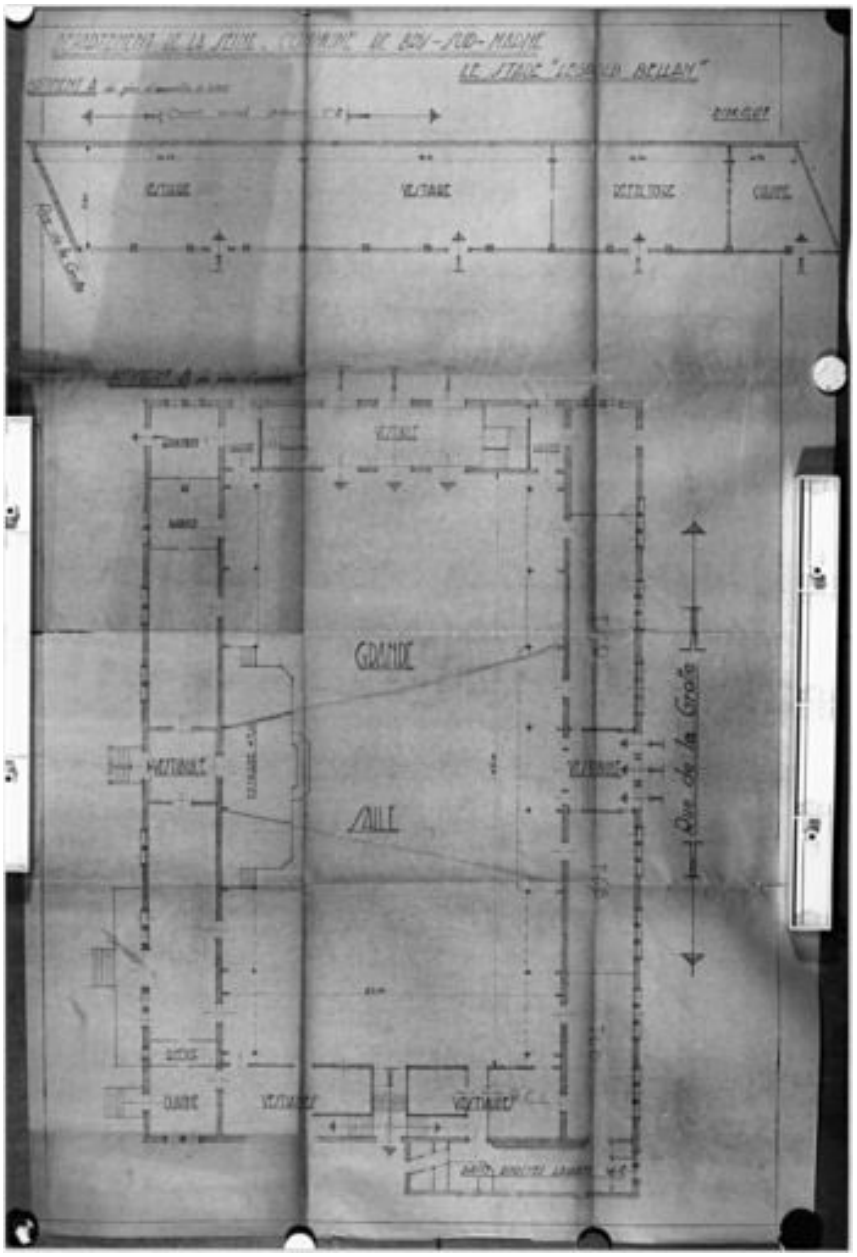

Plan de la salle de gymnastique (actuellement tennis couvert). (AD Val-de-Marne. Bry-sur-Marne 1 M9)

IVR11_19869400694X
Auteur de l'illustration : Christian Décamps
Date de prise de vue : 1986
(c) Région Ile-de-France - Inventaire général du patrimoine culturel ; (c) Conseil général du Val-de-Marne
communication libre, reproduction soumise à autorisation

Entrée du stade et salle de gymnastique. Photographie ancienne. (AD Val-de-Marne. Bry-sur-Marne 1 M9)

IVR11_19869400671XB
Auteur de l'illustration : Christian Décamps
Auteur du document reproduit : Louis Rémy Sabattier
Date de prise de vue : 1986
(c) Région Ile-de-France - Inventaire général du patrimoine culturel ; (c) Conseil général du Val-de-Marne
communication libre, reproduction soumise à autorisation

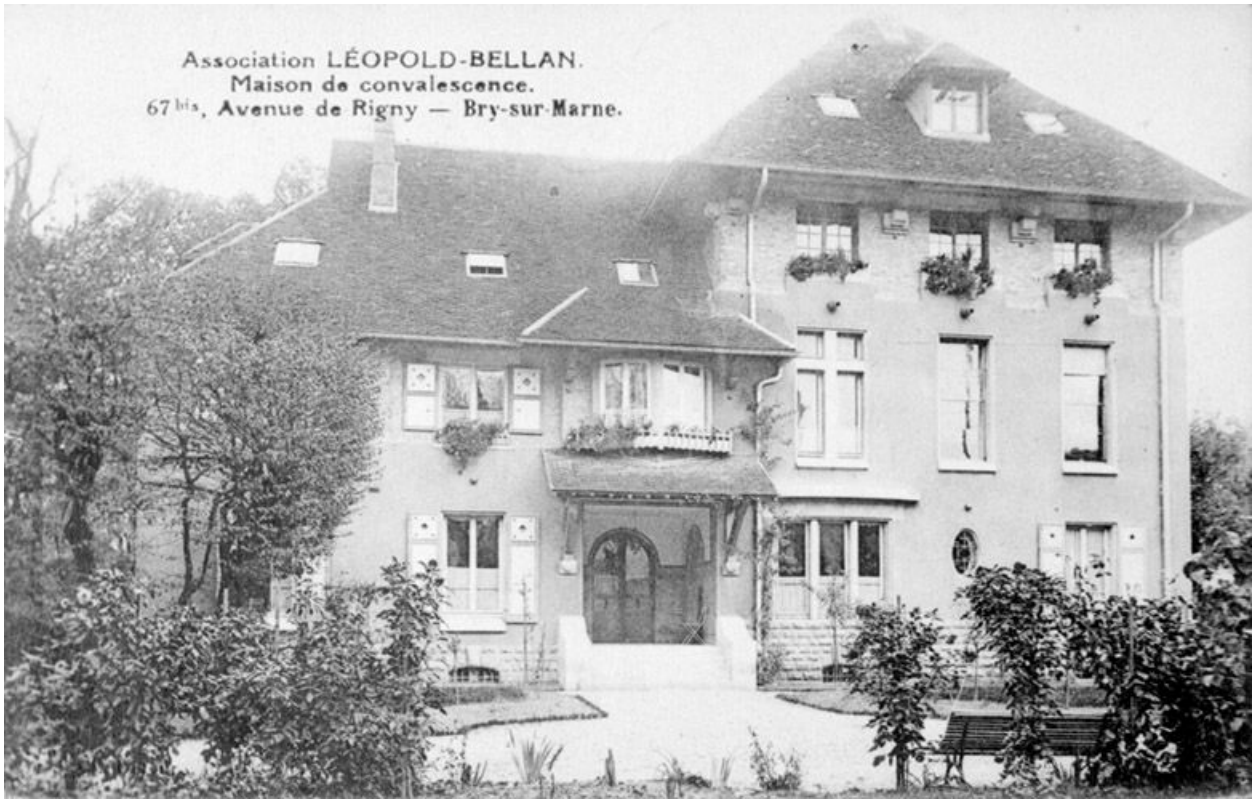

Vue de la maison de convalescence de l'association Léopold-Bellan, construite dans le parc du stade. Carte postale. (Collection particulière)

IVR11_20069400317XB
Auteur de l'illustration : Philippe Ayrault
Auteur du document reproduit : Louis Rémy Sabattier
Date de prise de vue : 2006
(c) Philippe Ayrault, Région Ile-de-France
communication libre, reproduction soumise à autorisation

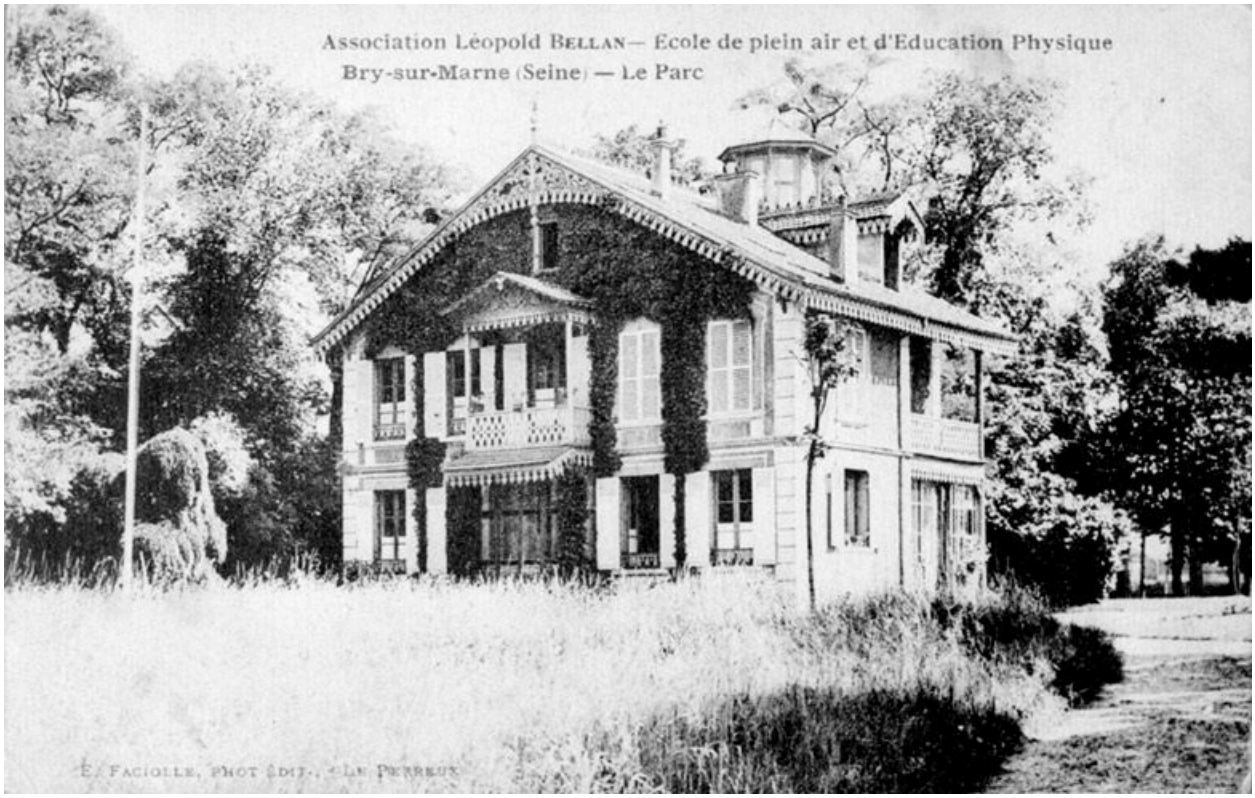

Vue de l'école de plein air et d'éducation physique, pavillon dans le parc. Carte postale. (Collection particulière)

IVR11_20069400318XB
Auteur de l'illustration : Philippe Ayrault
Auteur du document reproduit : E. Faciolle
Date de prise de vue : 2006
(c) Philippe Ayrault, Région Ile-de-France
communication libre, reproduction soumise à autorisation

Vue des portiques de l'école de préparation militaire de la société d'Enseignement Moderne (association Léopold-Bellan) dans le parc du stade. Carte postale. (Collection particulière)

IVR11_20069400324XB
Auteur de l'illustration : Philippe Ayrault
Auteur du document reproduit : Gondry
Date de prise de vue : 2006
(c) Philippe Ayrault, Région Ile-de-France
communication libre, reproduction soumise à autorisation

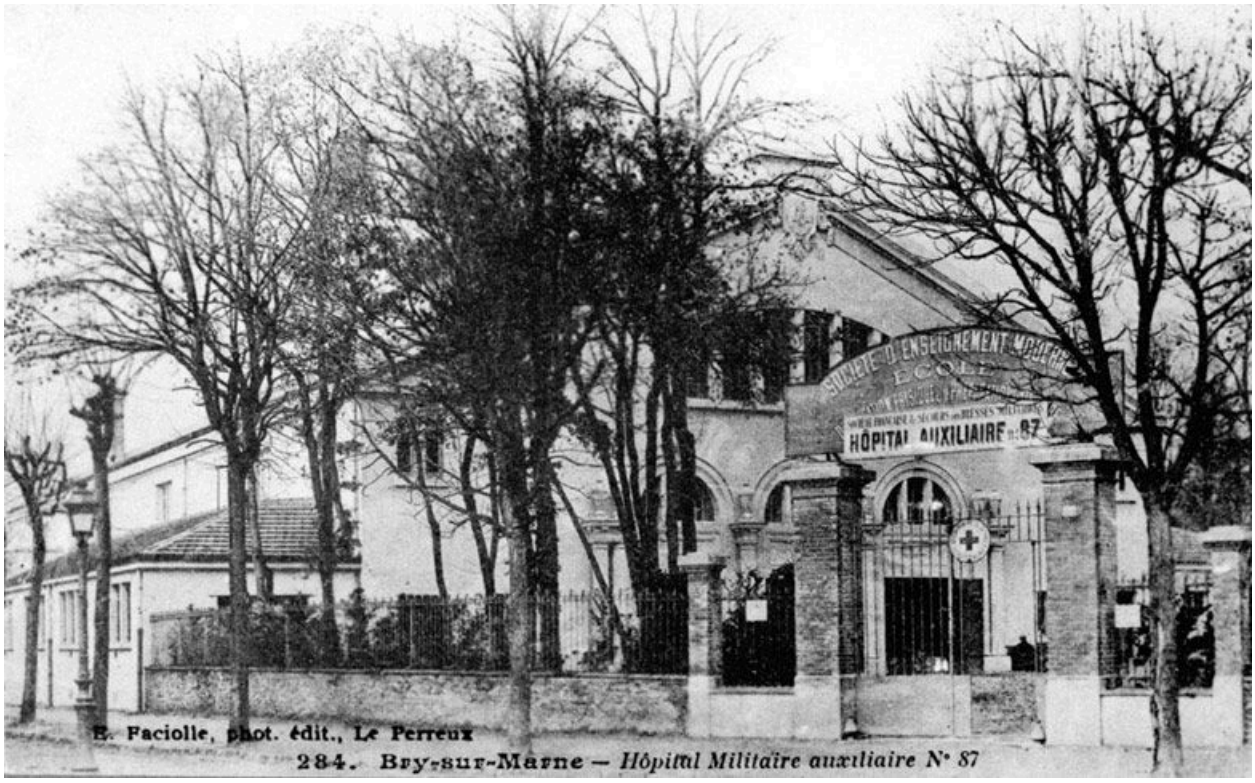

Vue de l'entrée du stade et de la façade du gymnase, l'établissement étant transformé en hôpital militaire auxiliaire n° 87 durant la guerre de 1914-1918. Carte postale. (Collection particulière)

IVR11_20069400326XB
Auteur de l'illustration : Philippe Ayrault
Auteur du document reproduit : E. Faciolle
Date de prise de vue : 2006
(c) Philippe Ayrault, Région Ile-de-France
communication libre, reproduction soumise à autorisation

Vue extérieure de la salle de gymnastique et du vestiaire (actuellement tennis couvert).

IVR11_19869400518V
Auteur de l'illustration : Christian Décamps
Date de prise de vue : 1986
(c) Région Ile-de-France - Inventaire général du patrimoine culturel
communication libre, reproduction soumise à autorisation

Vue extérieure de la salle de gymnastique (actuellement tennis couvert).

IVR11_19869400519V
Auteur de l'illustration : Christian Décamps
Date de prise de vue : 1986
(c) Région Ile-de-France - Inventaire général du patrimoine culturel
communication libre, reproduction soumise à autorisation

Vue extérieure de la salle de gymnastique (actuellement tennis couvert) : détail de l'ancienne entrée donnant sur l'avenue de Rigny.

IVR11_19869400520X
Auteur de l'illustration : Christian Décamps
Date de prise de vue : 1986
(c) Région Ile-de-France - Inventaire général du patrimoine culturel
communication libre, reproduction soumise à autorisation

Vue intérieure de la salle de gymnastique (actuellement tennis couvert).

IVR11_19869400521V
Auteur de l'illustration : Christian Décamps
Date de prise de vue : 1986
(c) Région Ile-de-France - Inventaire général du patrimoine culturel
communication libre, reproduction soumise à autorisation

Vue intérieure de la salle de gymnastique (actuellement tennis couvert) : les tribunes, la charpente métallique et la poutre de suspension des crochets d'agrés.

IVR11_19869400522V
Auteur de l'illustration : Christian Décamps
Date de prise de vue : 1986
(c) Région Ile-de-France - Inventaire général du patrimoine culturel
communication libre, reproduction soumise à autorisation

Vue intérieure de la salle de gymnastique (actuellement tennis couvert) : détail des tribunes.

IVR11_19869400526XA
Auteur de l'illustration : Christian Décamps
Date de prise de vue : 1986
(c) Région Ile-de-France - Inventaire général du patrimoine culturel
communication libre, reproduction soumise à autorisation

Vue intérieure de la salle de gymnastique (actuellement tennis couvert) : détail de la sculpture surmontant l'ancienne entrée du gymnase, vers le stade.

IVR11_19869400525X
Auteur de l'illustration : Christian Décamps
Date de prise de vue : 1986
(c) Région Ile-de-France - Inventaire général du patrimoine culturel
communication libre, reproduction soumise à autorisation

Inscription sur le portail est : ""Préparation militaire"".

IVR11_19909400042XA
Auteur de l'illustration : Christian Décamps
Date de prise de vue : 1990
(c) Région Ile-de-France - Inventaire général du patrimoine culturel
communication libre, reproduction soumise à autorisation

Inscription sur le portail est :"" Jeux et Sports"".

IVR11_19909400045XA
Auteur de l'illustration : Christian Décamps
Date de prise de vue : 1990
(c) Région Ile-de-France - Inventaire général du patrimoine culturel
communication libre, reproduction soumise à autorisation

Inscription sur le portail est : ""Education physique"".

IVR11_19909400048XA
Auteur de l'illustration : Christian Décamps
Date de prise de vue : 1990
(c) Région Ile-de-France - Inventaire général du patrimoine culturel
communication libre, reproduction soumise à autorisation

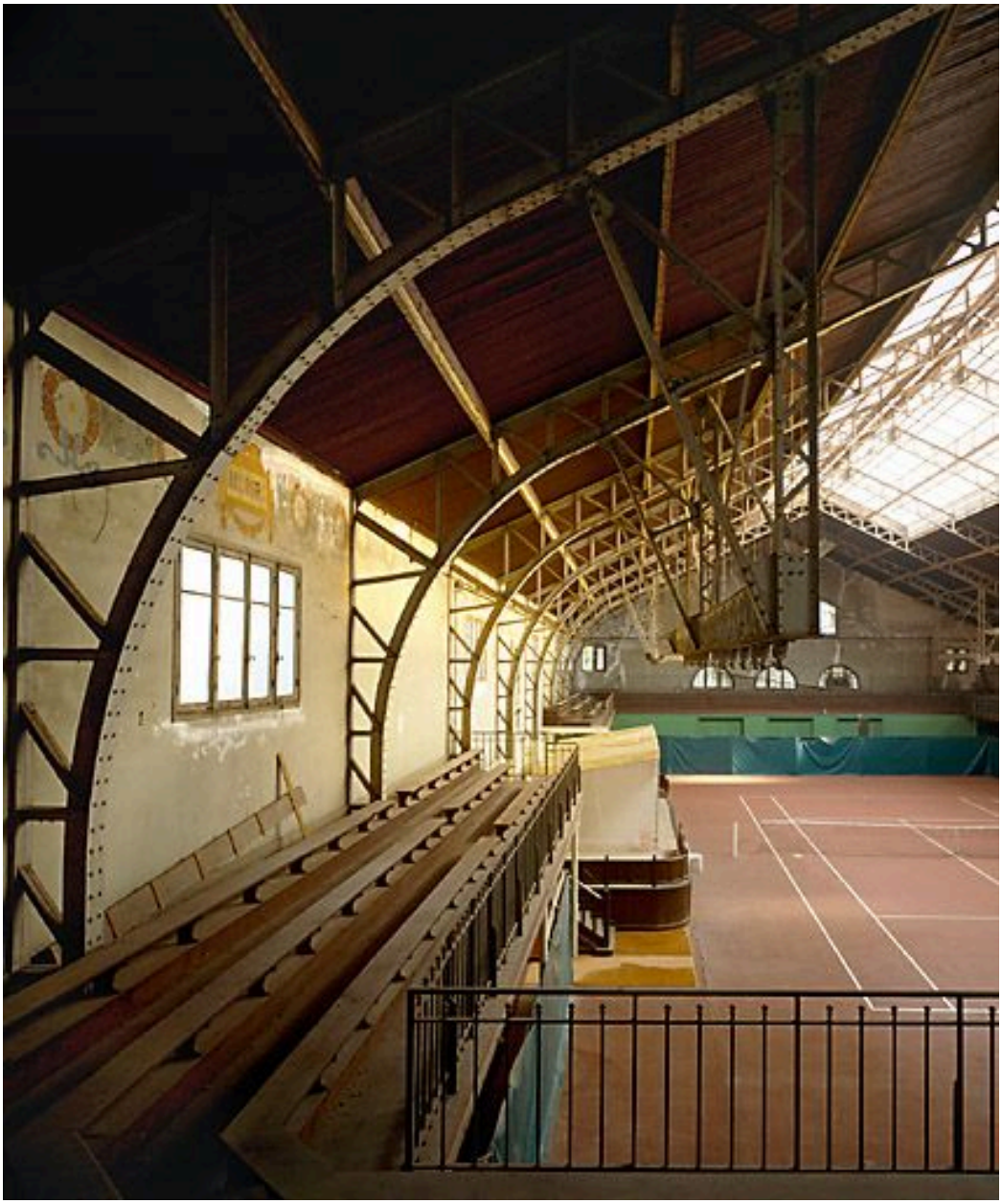

Salle de gymnastique (actuellement tennis couvert). Vue sur les tribunes, la charpente métallique et la poutre de suspension des crochets d'agrès.

IVR11_19909400051VA
Auteur de l'illustration : Christian Décamps
Date de prise de vue : 1990
(c) Région Ile-de-France - Inventaire général du patrimoine culturel
communication libre, reproduction soumise à autorisation

Vue générale intérieure.

IVR11_19909400052XA
Auteur de l'illustration : Christian Décamps
Date de prise de vue : 1990
(c) Région Ile-de-France - Inventaire général du patrimoine culturel
communication libre, reproduction soumise à autorisation

Linteau de la porte d'accès à la tribune. Sujet : frise de lauriers et cartouches de noms de bataille; détail : Bataille de Belfort.

IVR11_19909400055XA
Auteur de l'illustration : Christian Décamps
Date de prise de vue : 1990
(c) Région Ile-de-France - Inventaire général du patrimoine culturel
communication libre, reproduction soumise à autorisation

Vue de la maison de l'enfance construite dans l'enceinte du stade, durant l'entre-deux-guerres.

IVR11_20069400355VA
Auteur de l'illustration : Stéphane Asseline
Date de prise de vue : 2006
(c) Stéphane Asseline, Région Ile-de-France
communication libre, reproduction soumise à autorisation

Vue du monument aux morts de la guerre de 1914-18 construit dans l'enceinte du stade.

IVR11_20069400357XA
Auteur de l'illustration : Stéphane Asseline
Date de prise de vue : 2006
(c) Stéphane Asseline, Région Ile-de-France
communication libre, reproduction soumise à autorisation

Détail du hall d'entrée de la maison de l'enfance construite dans l'enceinte du stade, durant l'entre-deux-guerres.

IVR11_20069400359XA
Auteur de l'illustration : Stéphane Asseline
Date de prise de vue : 2006
(c) Stéphane Asseline, Région Ile-de-France
communication libre, reproduction soumise à autorisation

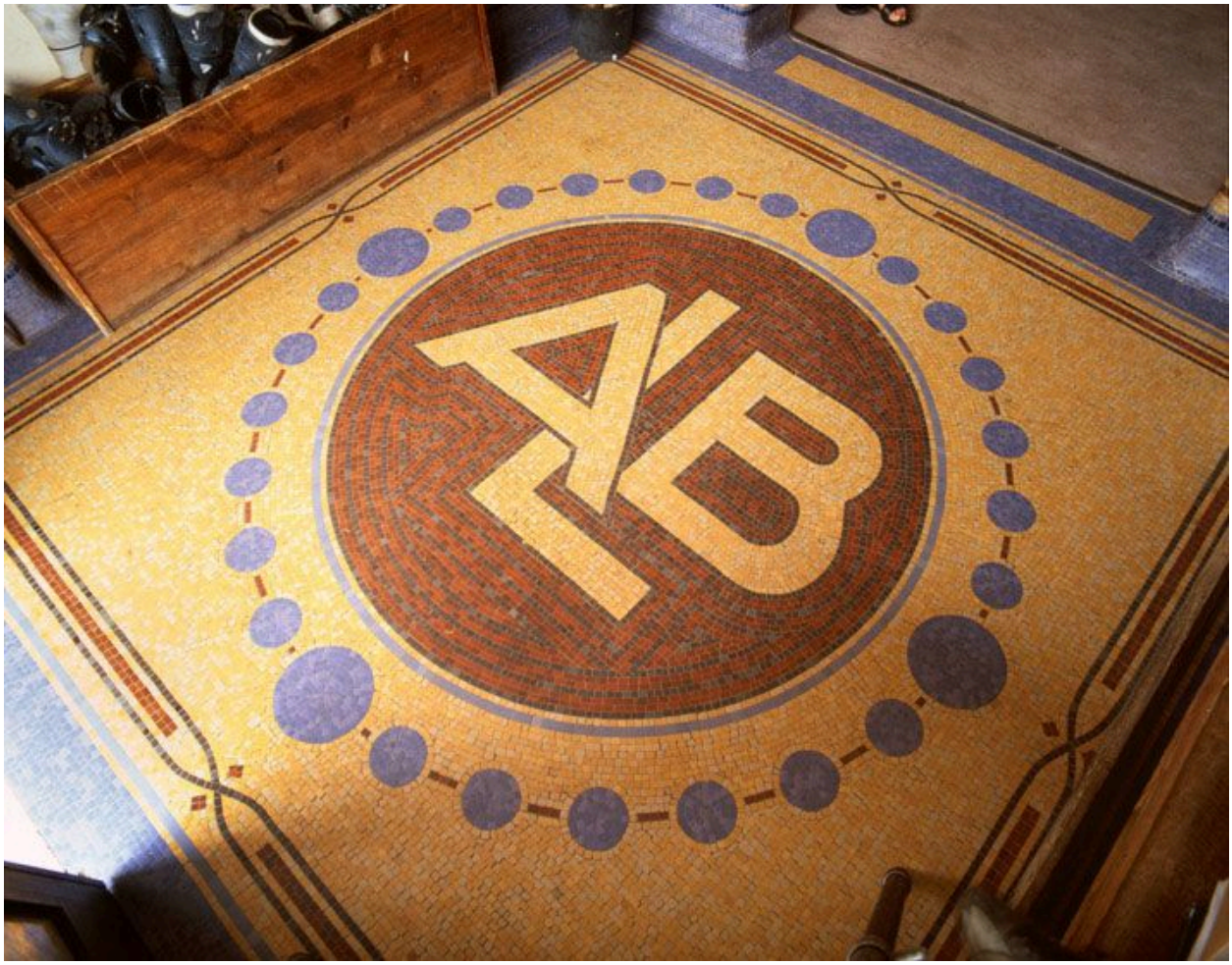

Détail du sol du hall d'entrée, réalisé en mosaïque par la société Gentil et Bourdet, de la maison de l'enfance.

IVR11_20069400361XA
Auteur de l'illustration : Stéphane Asseline
Date de prise de vue : 2006
(c) Stéphane Asseline, Région Ile-de-France
communication libre, reproduction soumise à autorisation

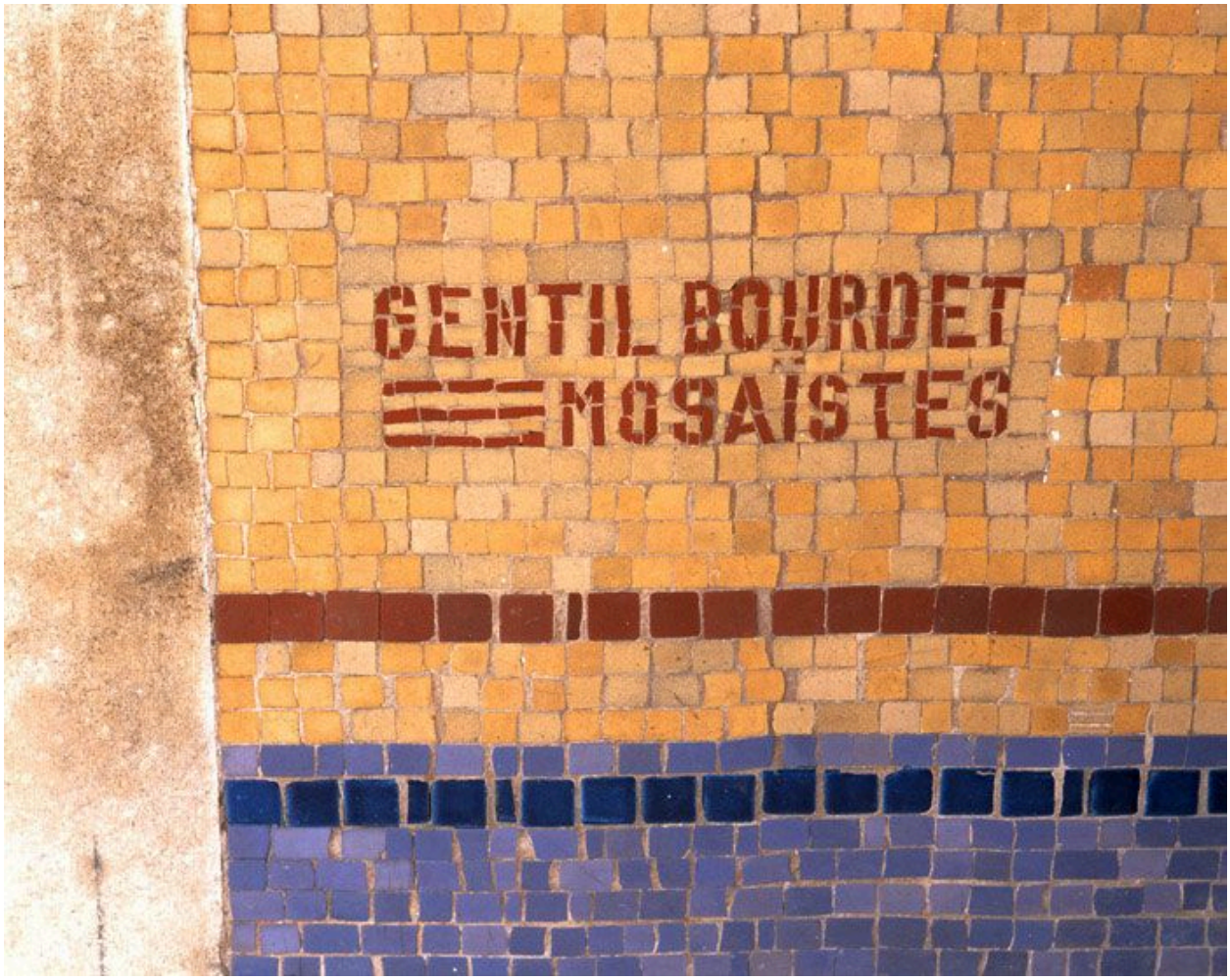

Signature en mosaïque de la société Gentil et Bourdet, auteur du décor du hall d'entrée de la maison de l'enfance.

IVR11_20069400363XA
Auteur de l'illustration : Stéphane Asseline
Date de prise de vue : 2006
(c) Stéphane Asseline, Région Ile-de-France
communication libre, reproduction soumise à autorisation

Vue extérieure de la salle de gymnastique, détail des baies de l'entrée.

IVR11_20079400095VA
Auteur de l'illustration : Stéphane Asseline
Date de prise de vue : 2007
(c) Stéphane Asseline, Région Ile-de-France
communication libre, reproduction soumise à autorisation